



**SALA SITUACIONAL VIGILANCIA EPIDEMIOLOGICA
SALUD PUBLICA RED DE SALUD AREQUIPA
CAYLLOMA**

SEMANA 30-2023
(23/07/23 AL 29/07/23)



CASOS NOTIFICADOS COVID-19 POR DISTRITOS – RED AREQUIPA CAYLLOMA



S.E. 01 – S.E. 30-2023

DISTRITO/S.E.	1	2	3	4	5	6	7	8	9	10	11	12	13	14	15	16	17	18	19	20	21	22	23	24	25	26	27	28	29	30	Total
JACOBO HUNTER	71	39	32	11	10	3	2	3	1	7		6	4	1	2	4	4	1	4	15	19	33	42	32	37	21	13	4		421	
MARIANO MELGAR	28	19	11	10	4	1	3	5	2	2	2	1	2		1	3	1	3		1	9	9	15	14	20	13	8	4	6	197	
CERRO COLORADO	17	13	2	4	3	2	1	4	4					1		2		1	2	6	2	2	16	11	16	15	12	3	4	143	
CAYMA	35	23	7	1	3	3	3	2	1	3	2					1		1	3		2	5	7	6	11	8	3	2	1	133	
ALTO SELVA ALEGRE	4	7	5	2	1				3	1	1	3	3			2	2	1		4	4	10	9	7	16	15	11	4	2	1	118
MIRAFLORES	28	19	8	7	2	1	1		1	1			2		1			1		2	2	1	13	2	10	2	1		3	108	
PAUCARPATA	41	13	10	4	2	1		1	2						1		1	1	1	1	2	4	1	4	5	2	8			105	
JOSE LUIS BUSTAMANTE	13	9	1	2	1	1	4	1		2	1	1			1		1	5	1	3	1	4	1	10	15	9	8	8		103	
YANAHUARA	11	10	4				2	2				1	2	1		1	1		2	1	2	2	3	2	5	3	2	5		2	64
LA JOYA	21	6	7	1	4	2							2							1	3	1	1	2	2	1	2	1		57	
AREQUIPA	14	4	2			2	2					1	2	1		1	1		1			1	3	2	5	3	3	1	2	51	
TIABAYA	3	3	5	1																			2	1	7	6	5	1		34	
SACHACA	4	6	1			1	1	2	1	1				1			1						1	1	5	4	3			33	
CHIGUATA	5	4																				3	3	1	3	2	5			26	
MAJES	12	7		1	1																									21	
YURA	8		1		1																				1	1				12	
CAYLLOMA	8	1			1				1																					11	
CHIVAY	1	4	1	2																								1		9	
SANTA RITA DE SIHUAS	3	2	1																									1		7	
CHARACATO	1	2	1																							2				6	
SAN JUAN DE TARUCANI	3	1		1		1																								6	
SOCABAYA										1												1			2	1	1			6	
UCHUMAYO	1		2																			1		1	1					6	
SIBAYO				2		1																		1						4	
COCACACHACA		2	1																											3	
TUTI								1	1							1														3	
CABANA CONDE																									1		1			2	
CALLALI	1					1																								2	
SABANDIA		2																												2	
VITOR	2																													2	
YANQUE	1								1																					2	
ACHOMA	1																													1	
ACORA								1																						1	
CAYARANI	1																													1	
MOLLEBAYA				1																										1	
QUEQUEÑA		1																												1	
YARABAMBA												1																		1	
OTROS	1	2	1			2						1										1				1		1		10	
Total	339	199	103	48	35	21	20	22	18	18	6	14	18	5	6	15	12	14	14	34	47	77	117	97	163	108	86	35	19	3	1713

*Al 29 de julio del 2023, a las 00:00 Horas
 Fuente: NOTI COVID CDC.
 Elaborado por: Oficina de Epidemiología de la R.S.A.C.



CASOS NOTIFICADOS COVID-19 POR MICRO REDES – RED AREQUIPA-CAYLLOMA S.E. 01 – S.E. 30-2023



MICRORED/S.E.	1	2	3	4	5	6	7	8	9	10	11	12	13	14	15	16	17	18	19	20	21	22	23	24	25	26	27	28	29	30	Total
C.S.HUNTER	72	41	33	11	11	5	3	3	1	7		6	4	1	2	4	4	1	4	16	19	34	42	31	36	21	14	4			430
C.S.YANAHUARA	33	23	9	3	1	3	3	5	1		1	1	6	2	1	4	2		6	1	2	5	11	8	16	16	12	7	1	1	184
C.S.MNO.MELGAR	19	12	7	6	1	1	3	2	2	3	2	2	3	1		3		2		1	5	11	13	16	16	11	4	3	3	152	
C.S.A.S.ALEGRE	4	7	3	2	1				3	1	1	3	2			2	2			5	5	9	9	6	16	13	10	4	3	1	112
C.S.EDIF.MISTI	26	19	7	7	2	1	1		1	1					1		1	1		2	2	2	9	2	7	1	1		3	97	
C.S.V.RAUL H.	7	5	1		1	1	4	1		1	1	1			1		1	5			1	3	1	7	13	12	9	7	1	84	
C.S.G.S.MARTIN	11	9	6	4	3	1	1	3									1	1			5	1	3	2	15	5	7	2	3	83	
C.S.BS.AS.CAYMA	16	14	1		2	3	2	2		3								1	1		2	1	2	6	10	2	1			69	
C.S.ZAMACOLA	10	9		2	3		1		4					1		1		1	1		2	2	4	2	3	10	4	1	1	62	
C.S.LA JOYA	20	7	7	1	4	2				1		2								1	3	1	1	2	2	2	2	1		59	
C.S.A.PAUCARPAT	16	12	3	2	1			1	1									1	2		1	2	1	3	3	3	5			57	
C.S.FCO.BOLOGNE	20	9	5	1		2			1		1	1											2		2	3		1		48	
C.S.TIABAYA	4	3	7	1																		1	2	2	8	6	4	1		39	
C.S.C.COLORADO	3							1												3			10	4	4		4	1	3	33	
C.S.CHIGUATA	8	4	1	1		1																3	3	1	3	2	5			32	
C.S.15DE AGOSTO	15	3	2	2					1	1										1							1		1	27	
C.S.EL PEDREGAL	12	7		1	1																									21	
C.S.MCAL.CASTIL	2	1						1												3			1	2	5	1	2	1		19	
C.S.C.BLANCA	9	1	5												1		1							1						18	
C.S.CAYLLOMA	13	1			1		1		1																					17	
C.S.CALLALLI	2				2	1	1	1	2							1		1						1	1					13	
C.S.C. DE DIOS	5		1		1																			1	1					1	10
C.S.CHIVAY	2	4	1	2																								1			10
C.S.VITOR	5	2	1																									1			9
PRIV_AQP_CAYLLO	1			1				2				1								1			2		1					9	
C.S.CHARACATO	1	4	1	1																											7
C.S.SAN ISIDRO	3	2	2																												7
C.S.CABANA CONDE																						2	1		1		1	1			5
Total	339	199	103	48	35	21	20	22	18	18	6	14	18	5	6	15	12	14	14	34	47	77	117	97	163	108	86	35	19	3	1713

*Al 29 de Julio del 2023, a las 00:00 Horas
Fuente: NOTI COVID CDC.
Elaborado por: Oficina de Epidemiología de la R.S.A.C.



Casos SARS-COV2 notificados por ciclo de vida. Red Arequipa Caylloma S.E. 1-30-2023

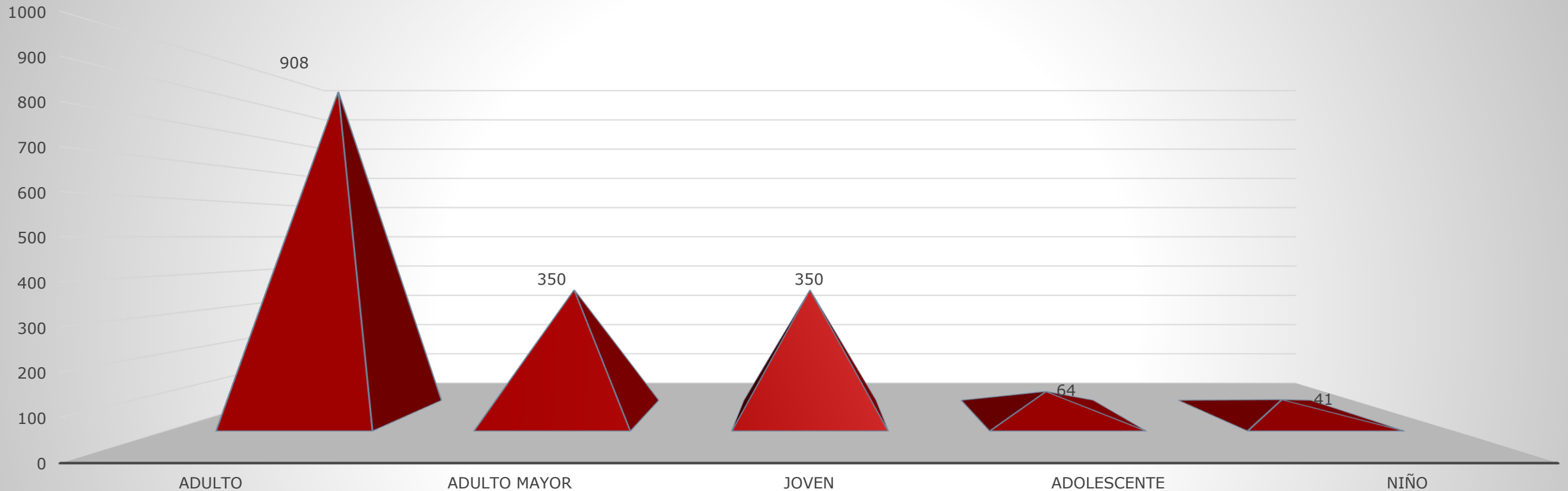

*Al 29 de julio del 2023, a las 00:00 Horas
Fuente: NOTI COVID CDC.
Elaborado por: Oficina de Epidemiología de la R.S.A.C.



Casos Notificados Confirmados SARS COV 2 por establecimientos Red Arequipa Caylloma Semana 1 a 30 del 2023

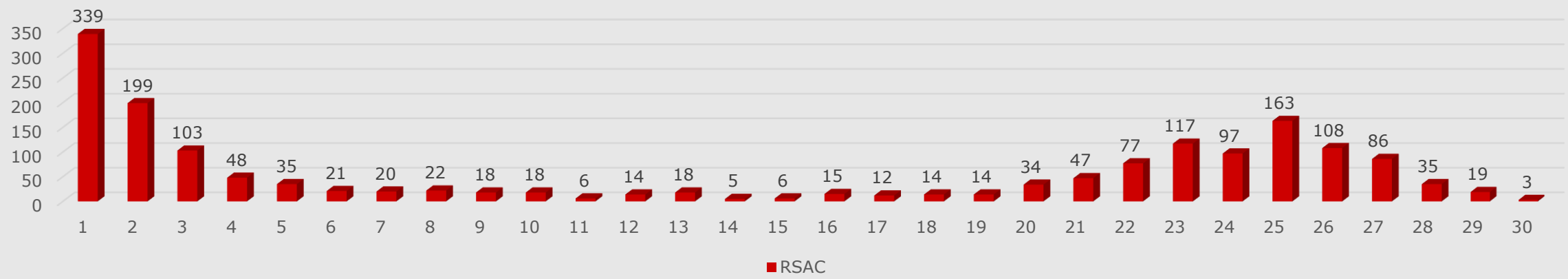

Casos Notificados confirmados SARS COV 2 por provincias Arequipa y Caylloma S.E. 1 a 30-2023

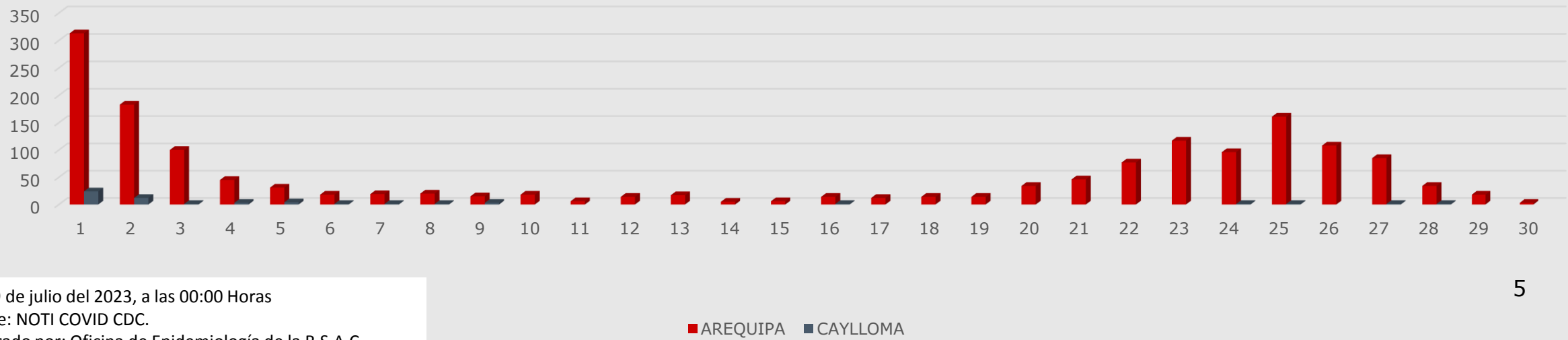

*Al 29 de julio del 2023, a las 00:00 Horas
 Fuente: NOTI COVID CDC.
 Elaborado por: Oficina de Epidemiología de la R.S.A.C.



Red de Salud Arequipa Caylloma



Canal Endémico de IRAs < 5 Años Red Arequipa Caylloma 2016- 2023*

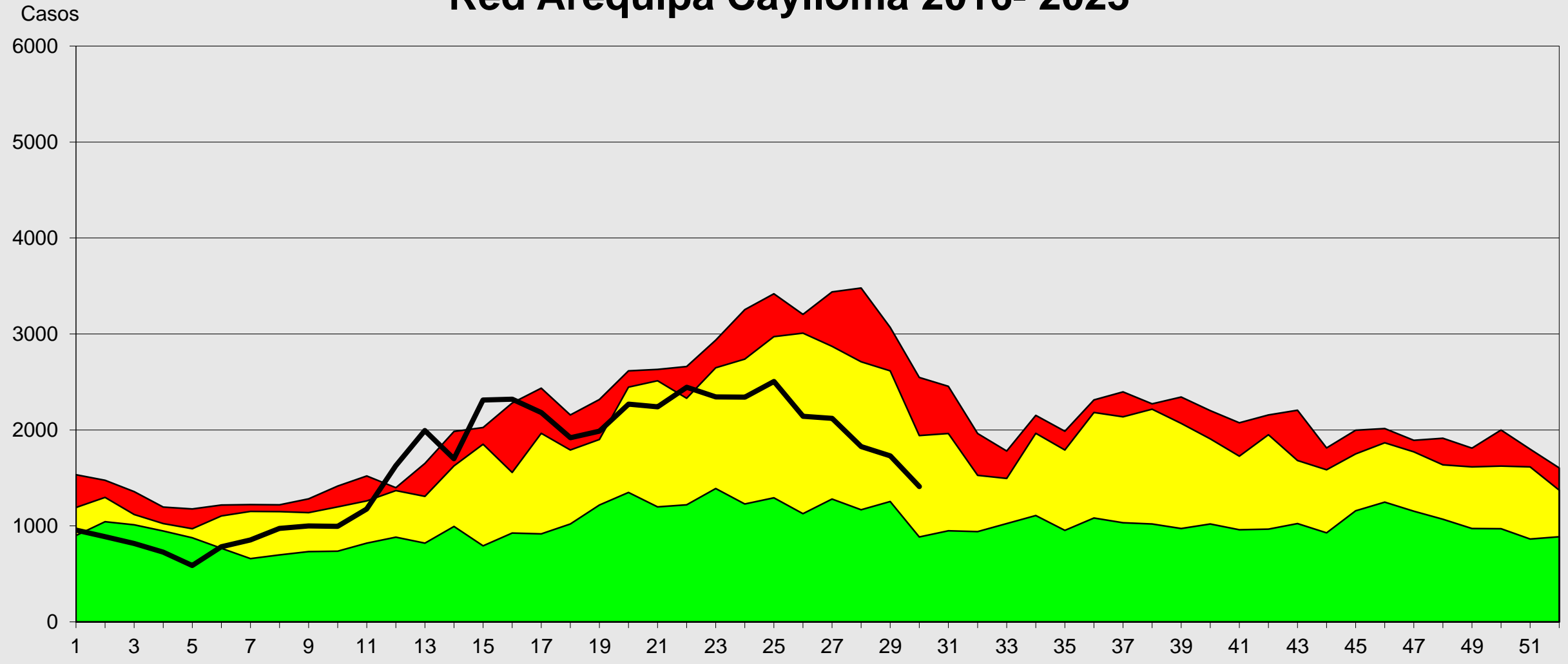

Fuente: Epi VEA RAC
(*) A LA S.E. 30-2023

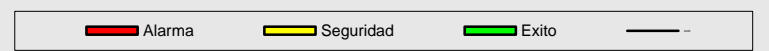

S.E



Canal Endémico de Neumonías < 5 Años Red Arequipa Caylloma 2016- 2023*

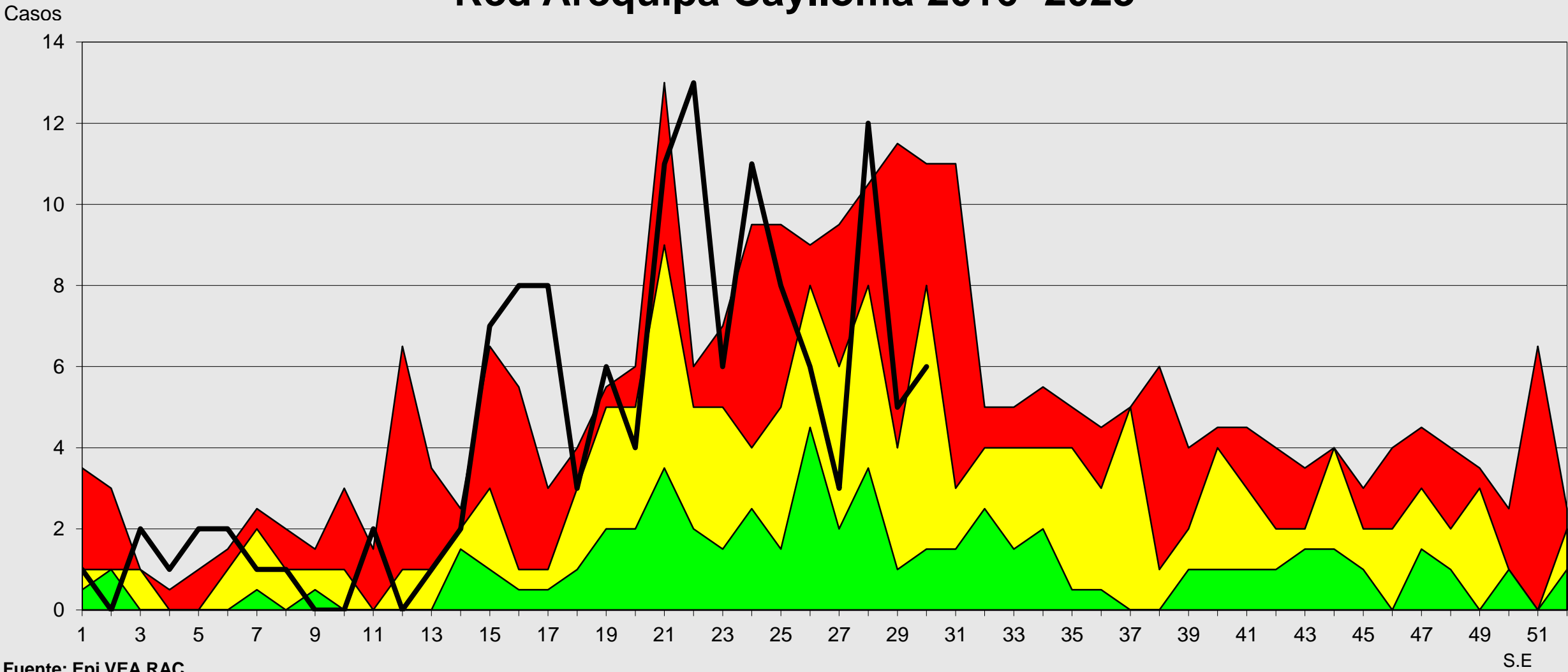

Fuente: Epi VEA RAC
(*) A S.E. 30-2023

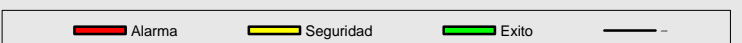



Canal Endémico de SOB-ASMA < 5 AÑOS

Red Arequipa Caylloma 2016- 2023*

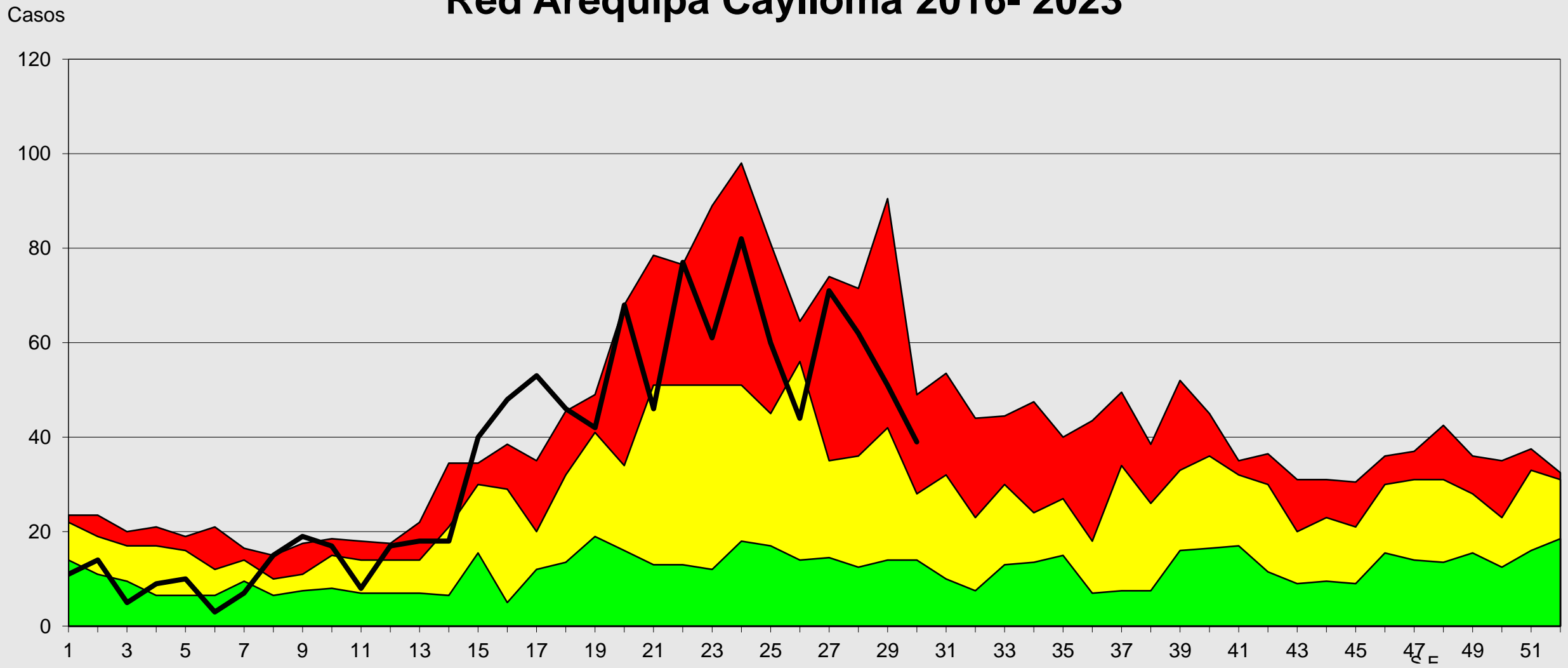

Fuente: Epi VEA RAC
 (*) A S.E. 30-2023





Canal Endémico de IRAs < 5 Años

Provincia Arequipa 2016- 2023*

Casos

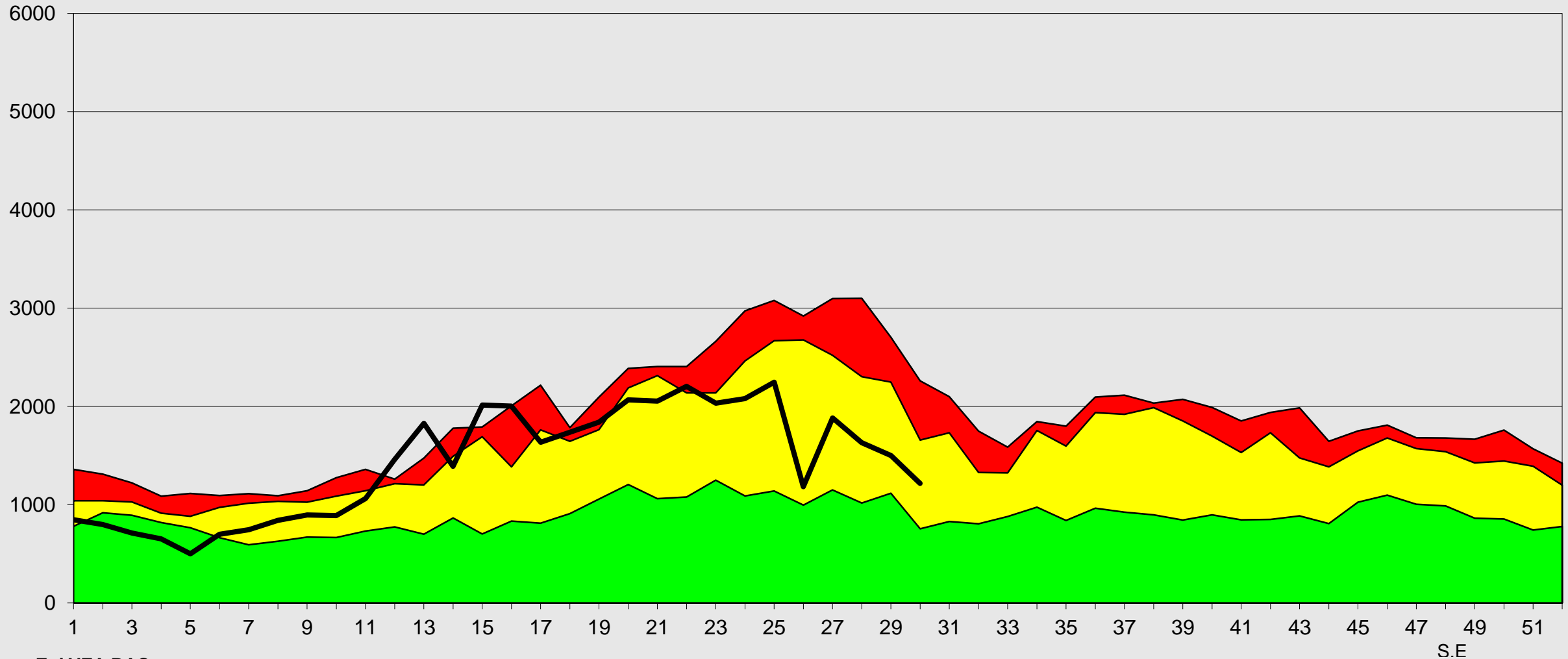

Fuente: Epi VEA RAC
 (*) A S.E 30-2023

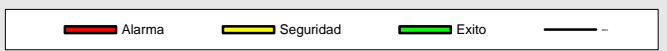



Red de Salud Arequipa Caylloma



Canal Endémico de IRAS < 5 Años Provincia Caylloma 2016- 2023*

Casos

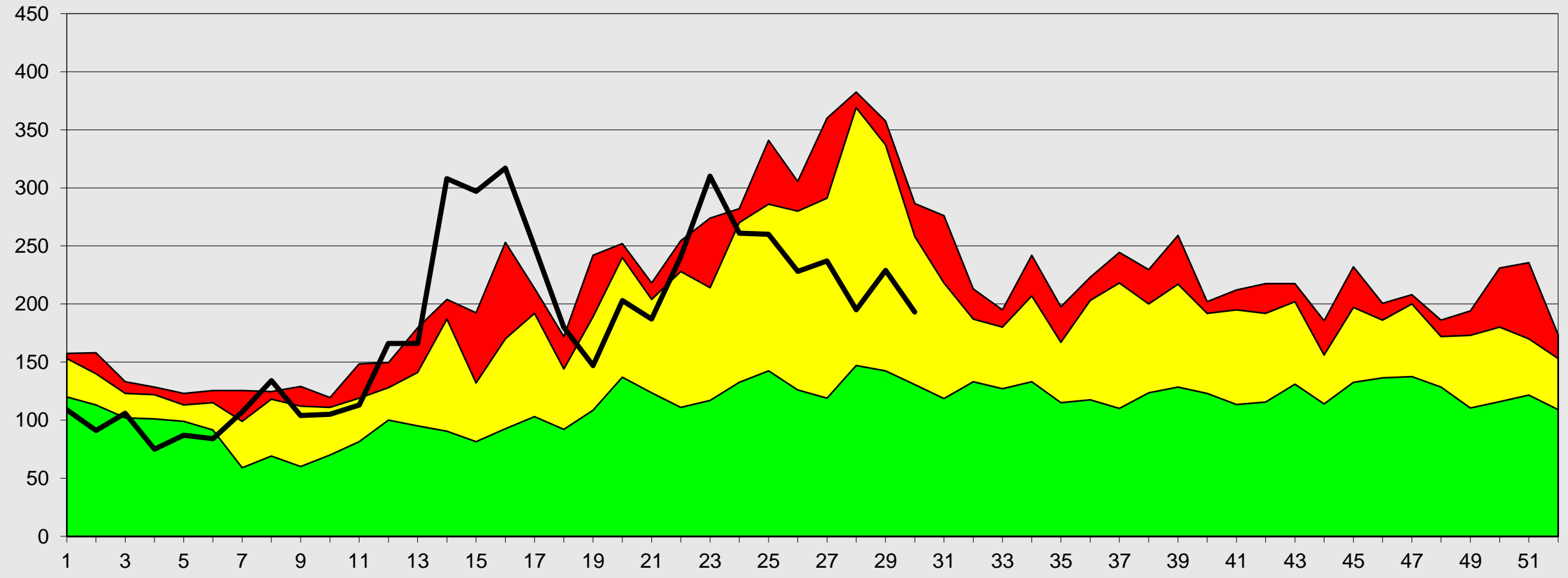

Fuente: Epi VEA RAC
(*) A S.E 30-2023



S.E



Red de Salud Arequipa Caylloma

Canal Endémico de Neumonías < 5 Años Provincia Arequipa 2016- 2023*

Casos

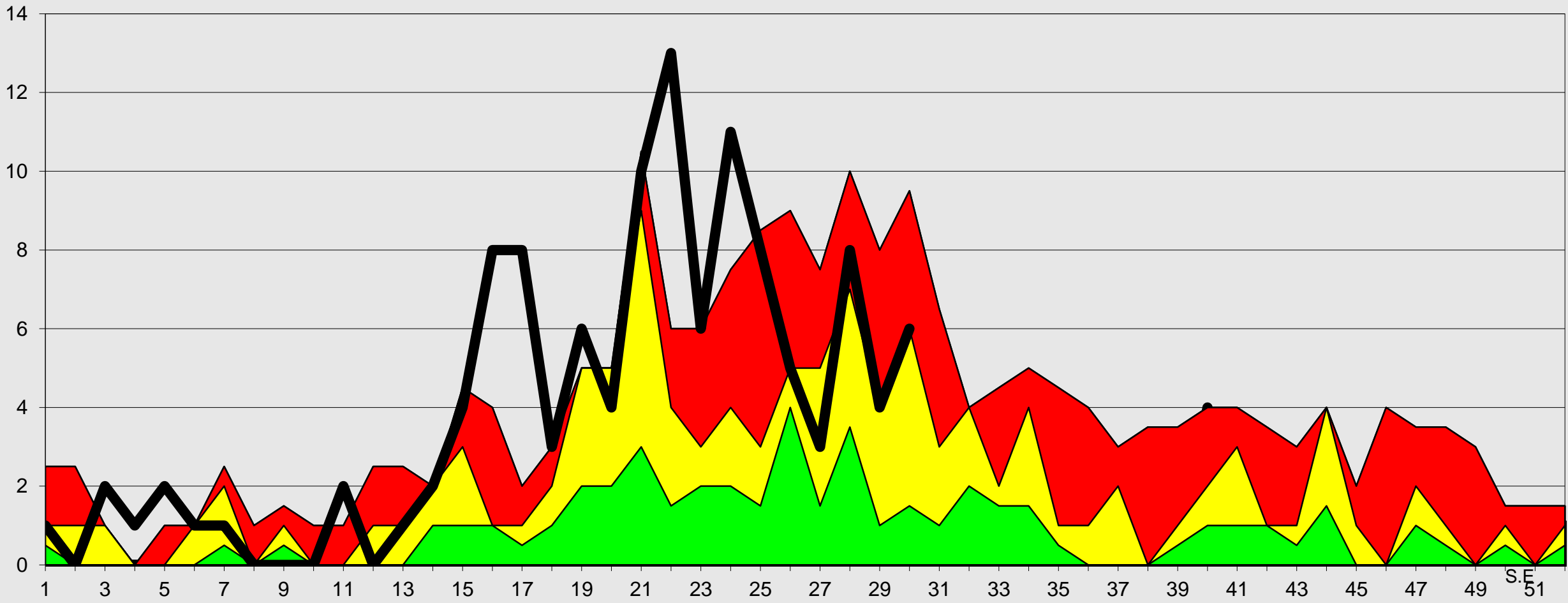

Fuente: EPI VEA RSAC

* A SE 30-2023

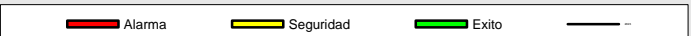



Canal Endémico de Neumonías < 5 Años Provincia Caylloma 2016- 2023*

Casos

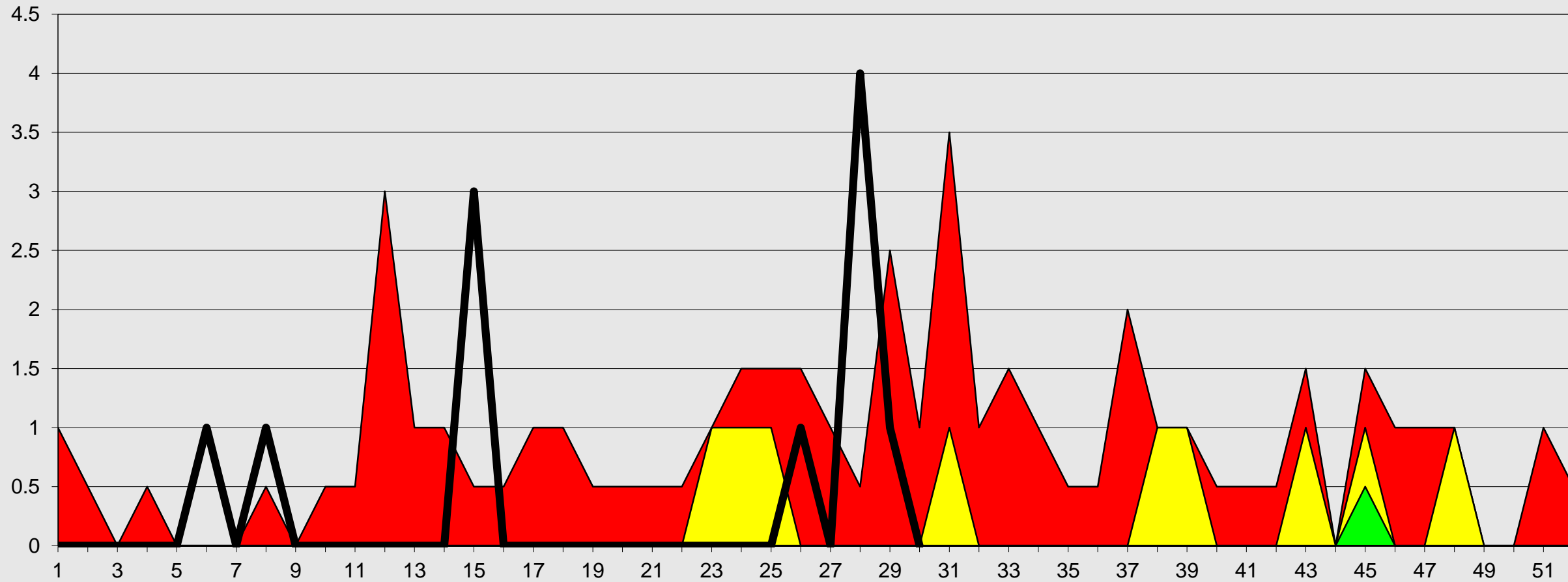

S.E

Fuente: Epi VEA RAC
(*) A S.E 30-2023





Red de Salud Arequipa Caylloma



Canal Endémico de IRAs > 5 Años Red Arequipa Caylloma 2016- 2023*

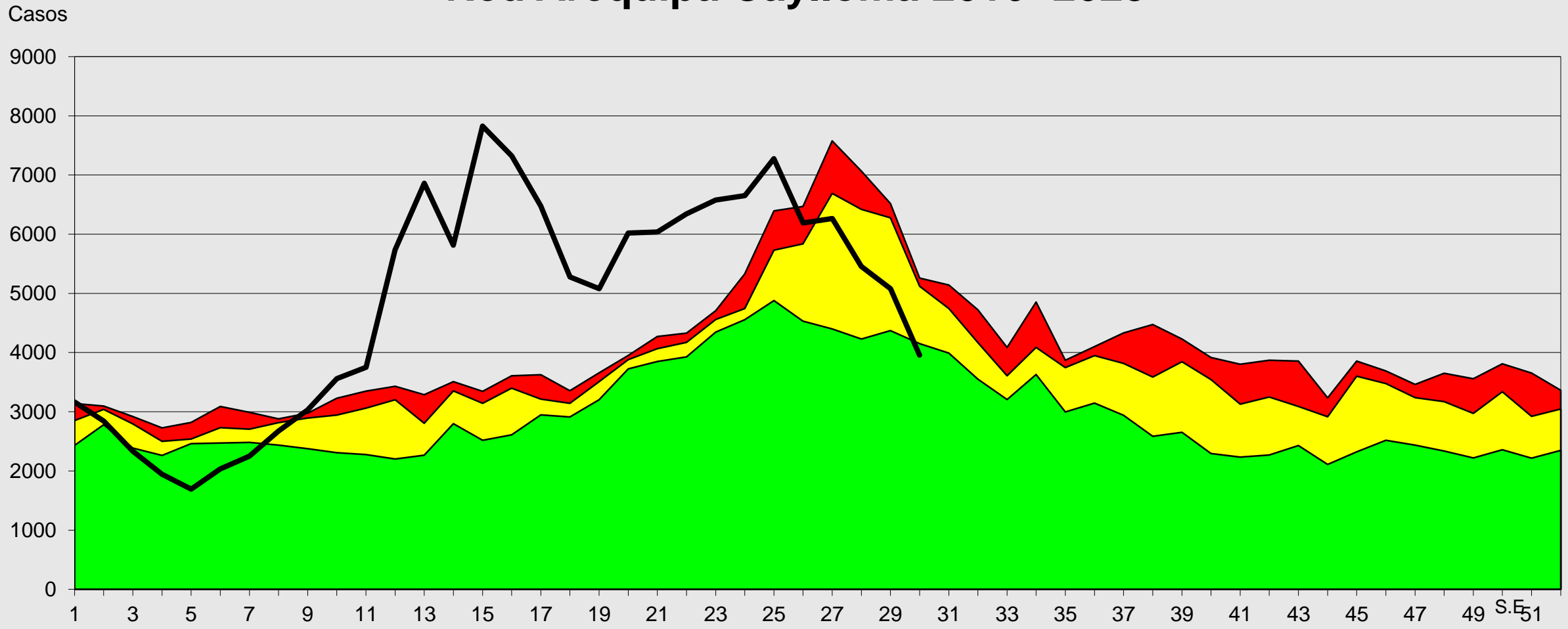

Fuente: Epi VEA RAC
(*) A S.E. 30- 2023

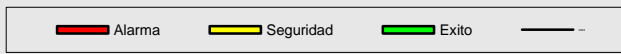



Canal Endémico de Neumonías > 5 Años

Red Arequipa Caylloma 2016 - 2023*

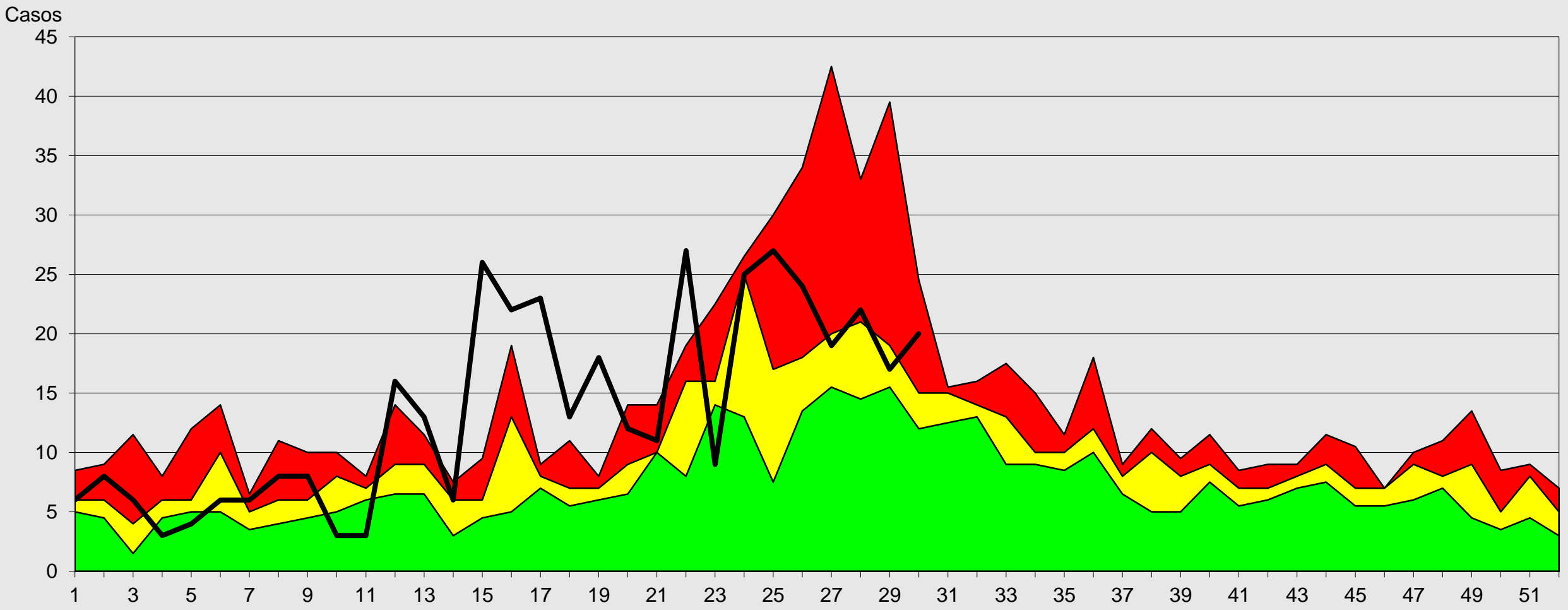

Fuente: Epi VEA RAC
 (*) A S.E. 30-2023





Canal Endémico de SOB-ASMA > 5 AÑOS

Red Arequipa Caylloma 2016- 2023*

Casos

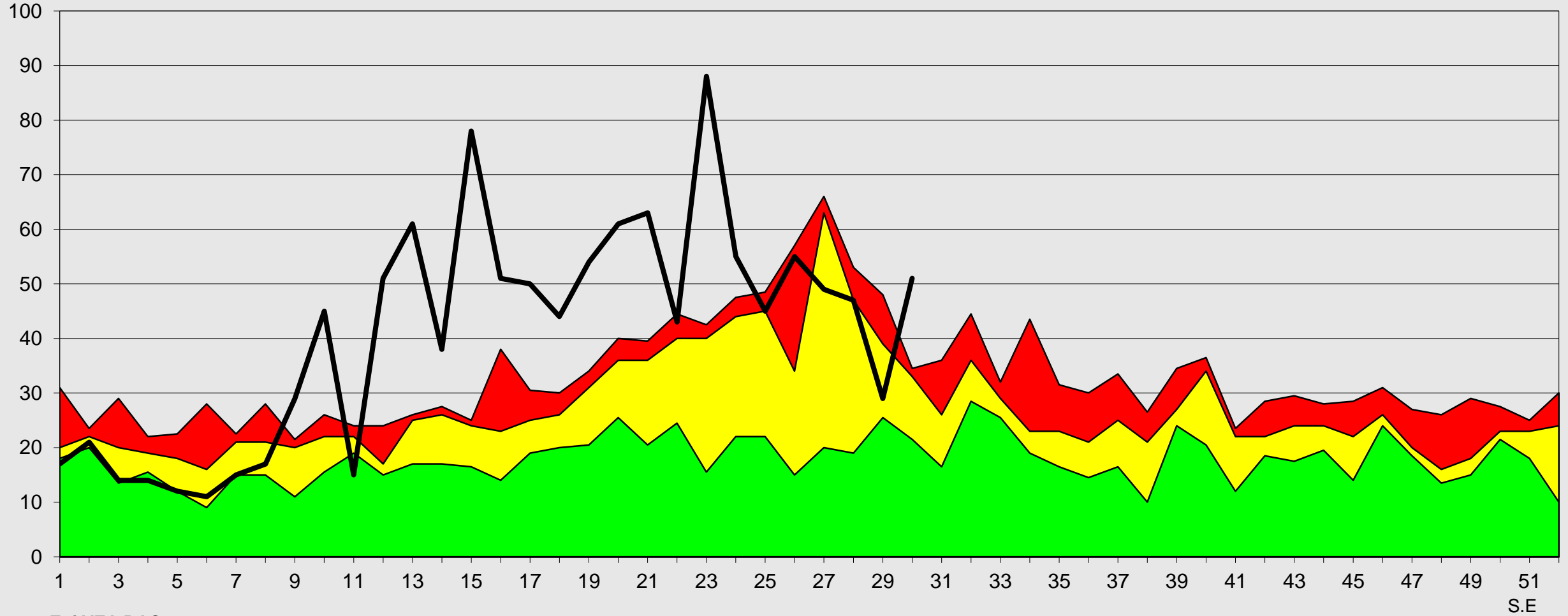

Fuente: Epi VEA RAC
 (*) A S.E. 30-2023

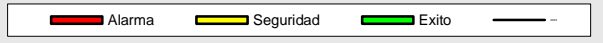

S.E



Canal Endémico de IRAs > 5 Años Provincia Arequipa 2016- 2023*

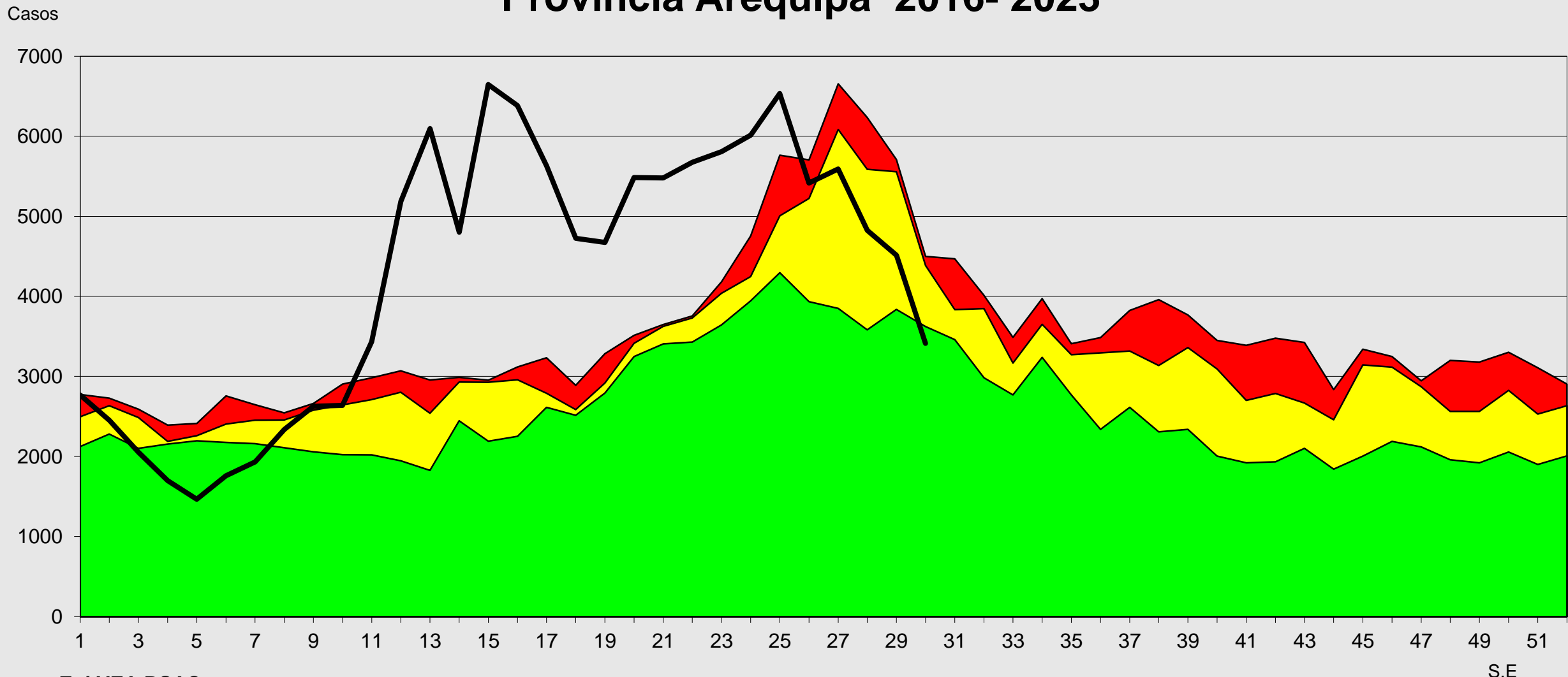

Fuente: Epi VEA RSAC
(*) A S.E. 30-2023

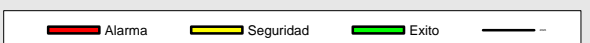



Canal Endémico de IRAs > 5 Años Provincia Caylloma 2016- 2023*

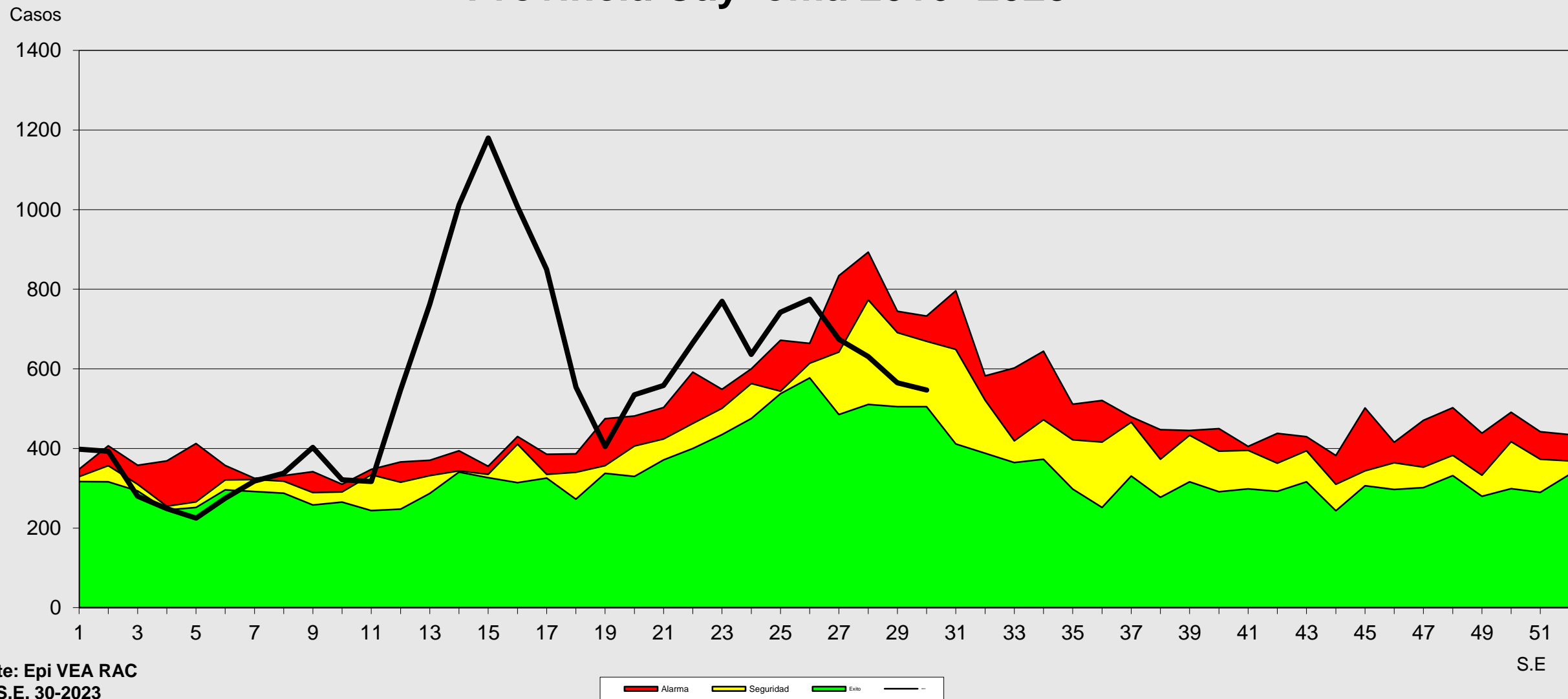

Fuente: Epi VEA RAC
(*) A S.E. 30-2023



Canal Endémico de Neumonías > 5 Años

Provincia Arequipa 2016- 2023*

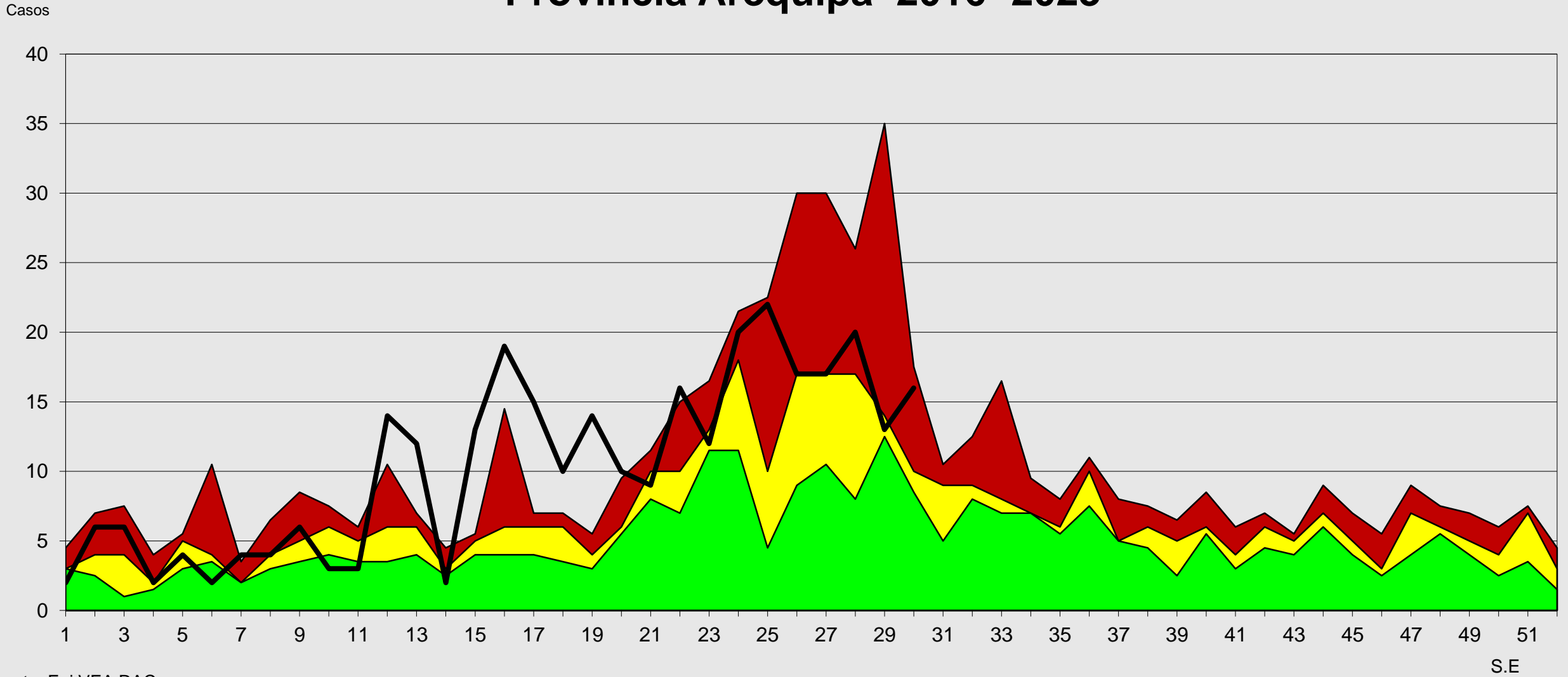

Fuente: Epi VEA RAC
 (*) A S.E 30- 2023

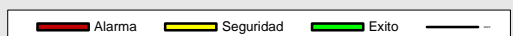



Canal Endémico de Neumonías > 5 Años Provincia Caylloma 2016- 2023*

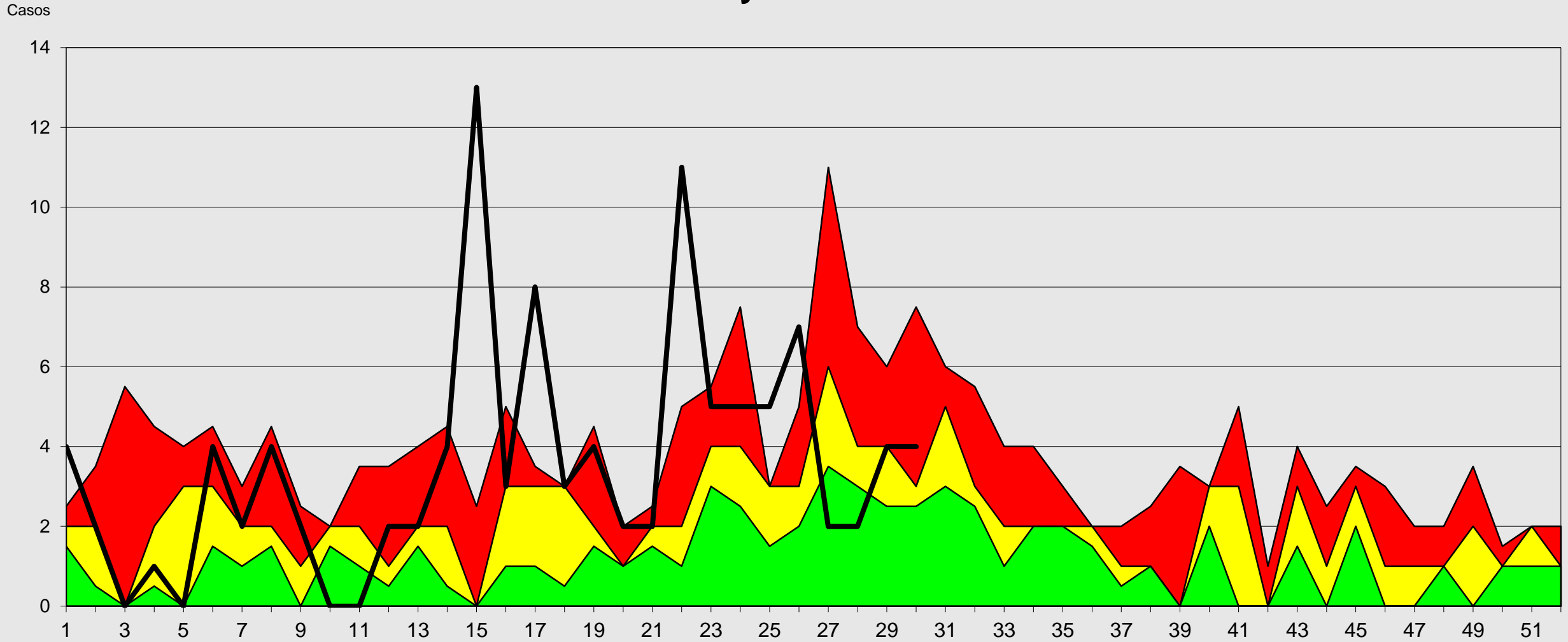

Fuente: Epi VEA RAC
(*) A S.E 30-2023.

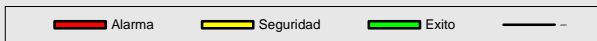

S.E



Canal Endémico de Edas Acuosas < 5 Años Red Arequipa Caylloma 2016- 2023*

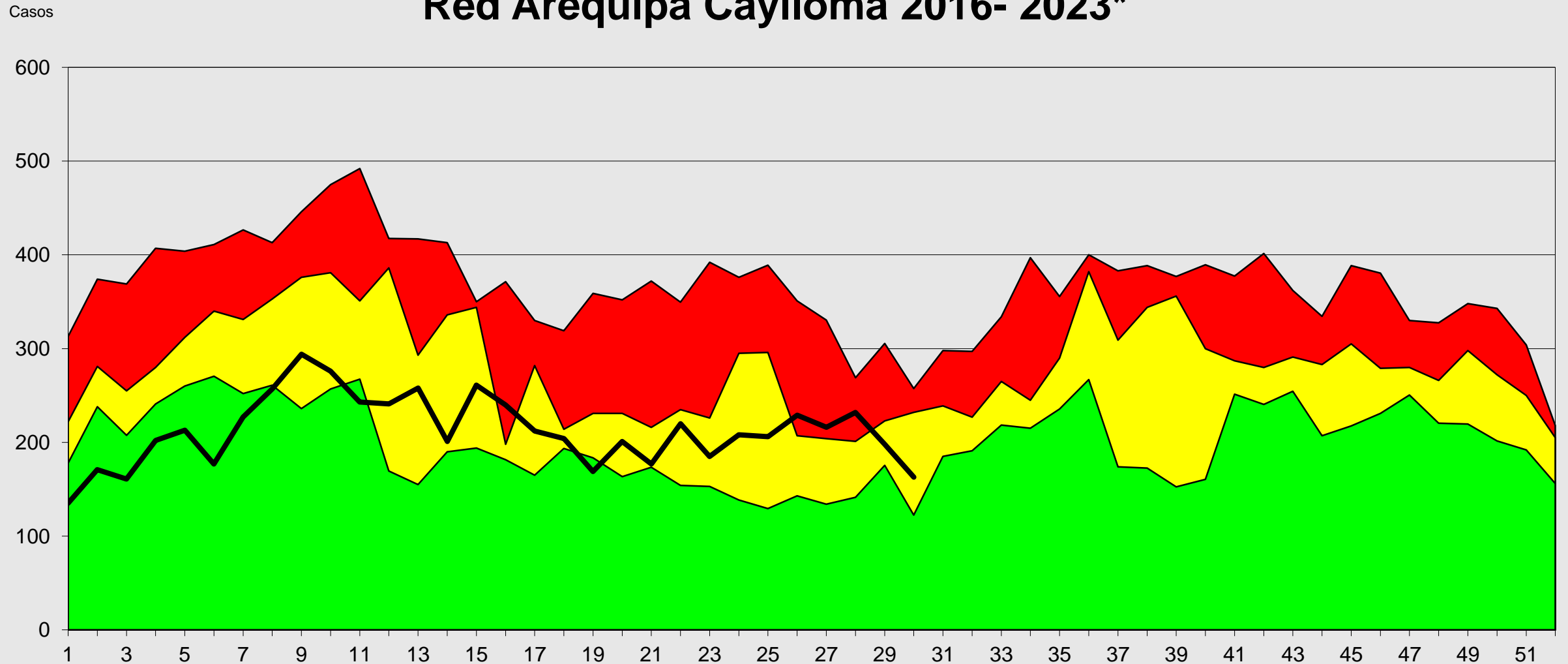

Fuente: Epi VEA RAC
(*) A S.E. 30-2023

S.E

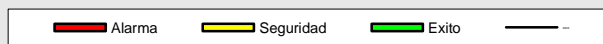



Red de Salud Arequipa Caylloma



Canal Endémico de Edas Disentéricas < 5 Años Red de Salud Arequipa Caylloma 2016- 2023*

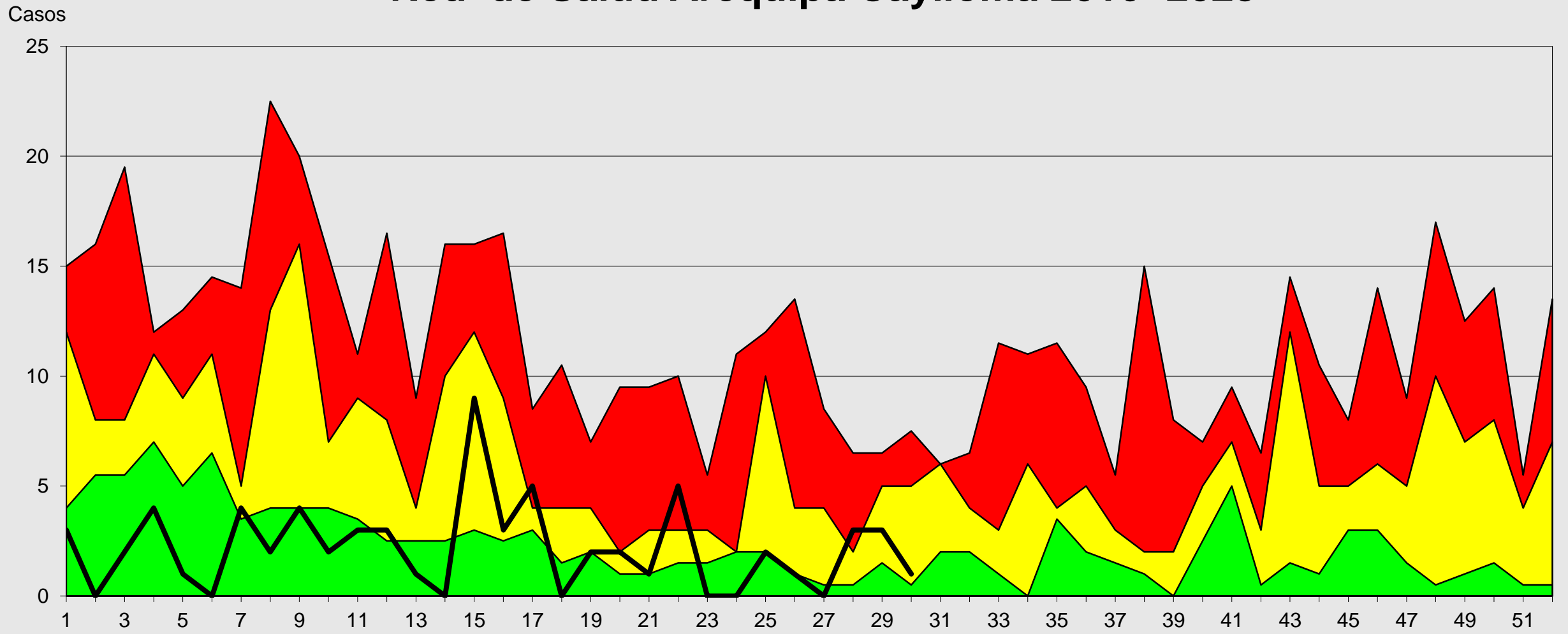

Fuente: Epi VEA
(*) A S.E. 30-2023

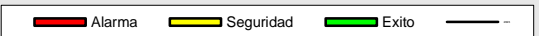



Red de Salud Arequipa Caylloma



Canal Endémico de Edas Acuosas < 5 Años Provincia Arequipa 2016- 2023*

Casos

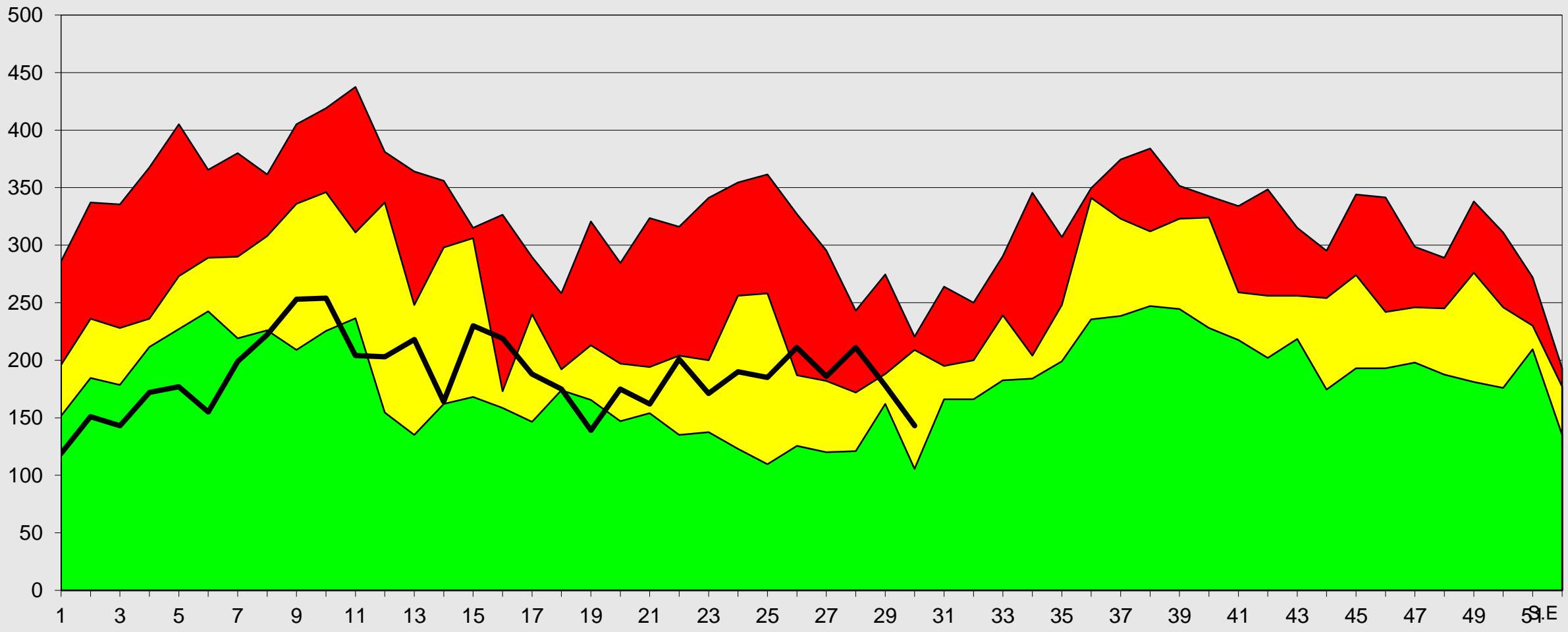

Fuente: Epi VEA RAC
(*) A S.E 30-2023





Canal Endémico de Edas Acuosas < 5 Años Provincia Caylloma 2016- 2023*

Casos

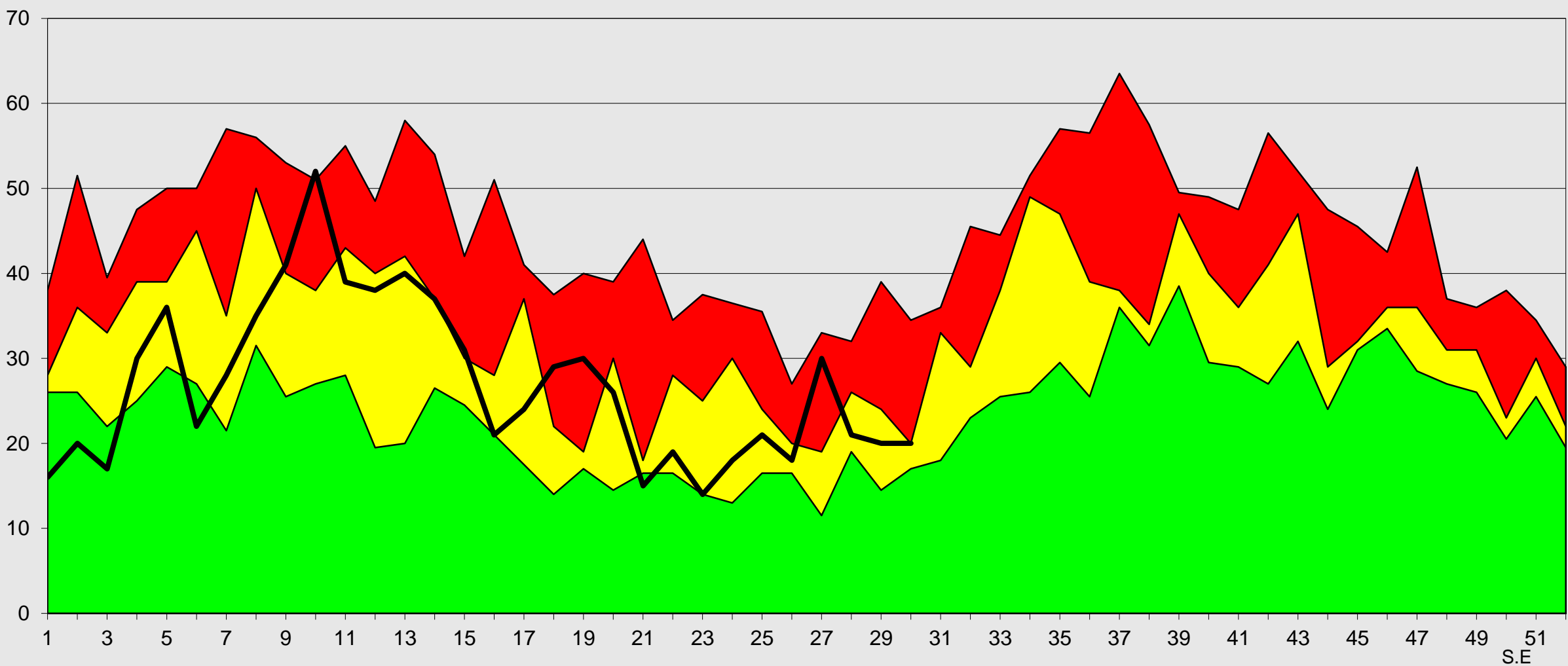

Fuente: Epi VEA RAC

(*) A S.E. 30-2023



S.E



Red de Salud Arequipa Caylloma

Canal Endémico de Edas Mayores de 5 Años Red Arequipa Caylloma 2016- 2023*

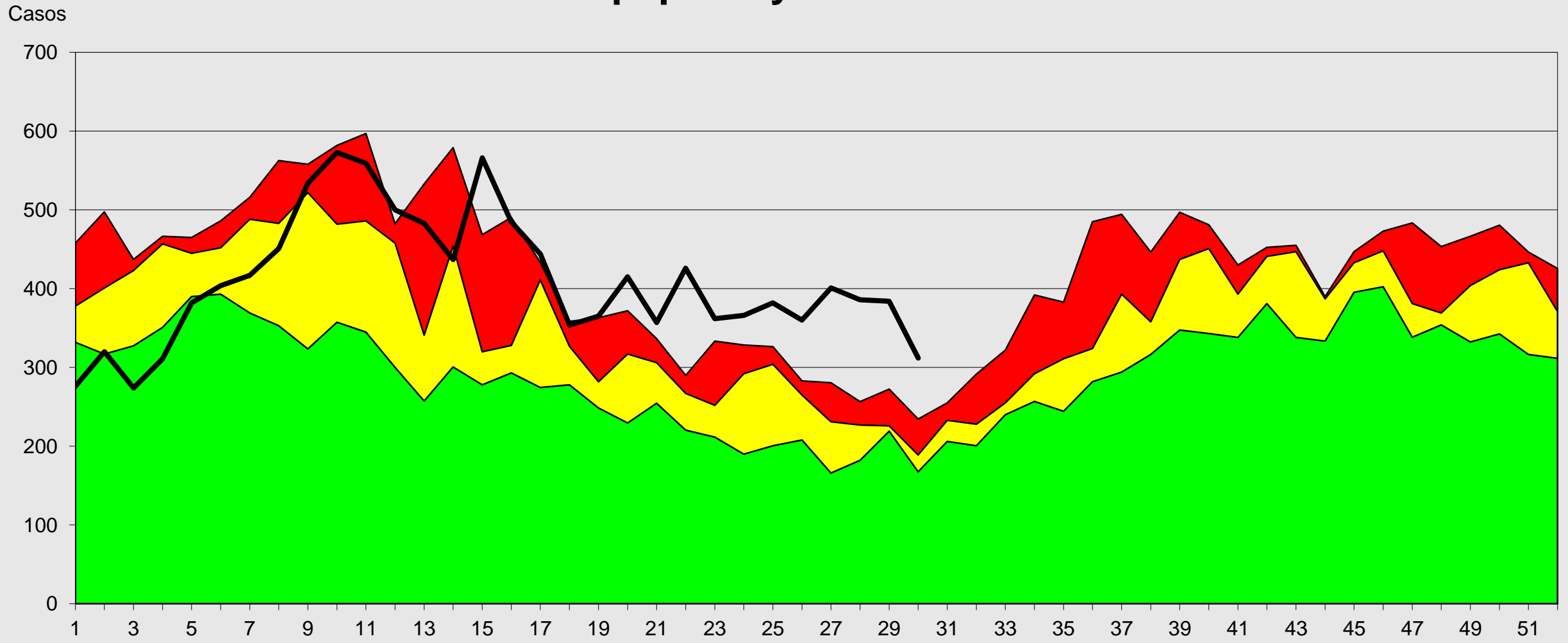

Fuente: Epi VEA RAC
(*) A S.E. 30-2023





Canal Endémico de Edas Mayores de 5 Años Provincia Arequipa 2016- 2023*

Casos

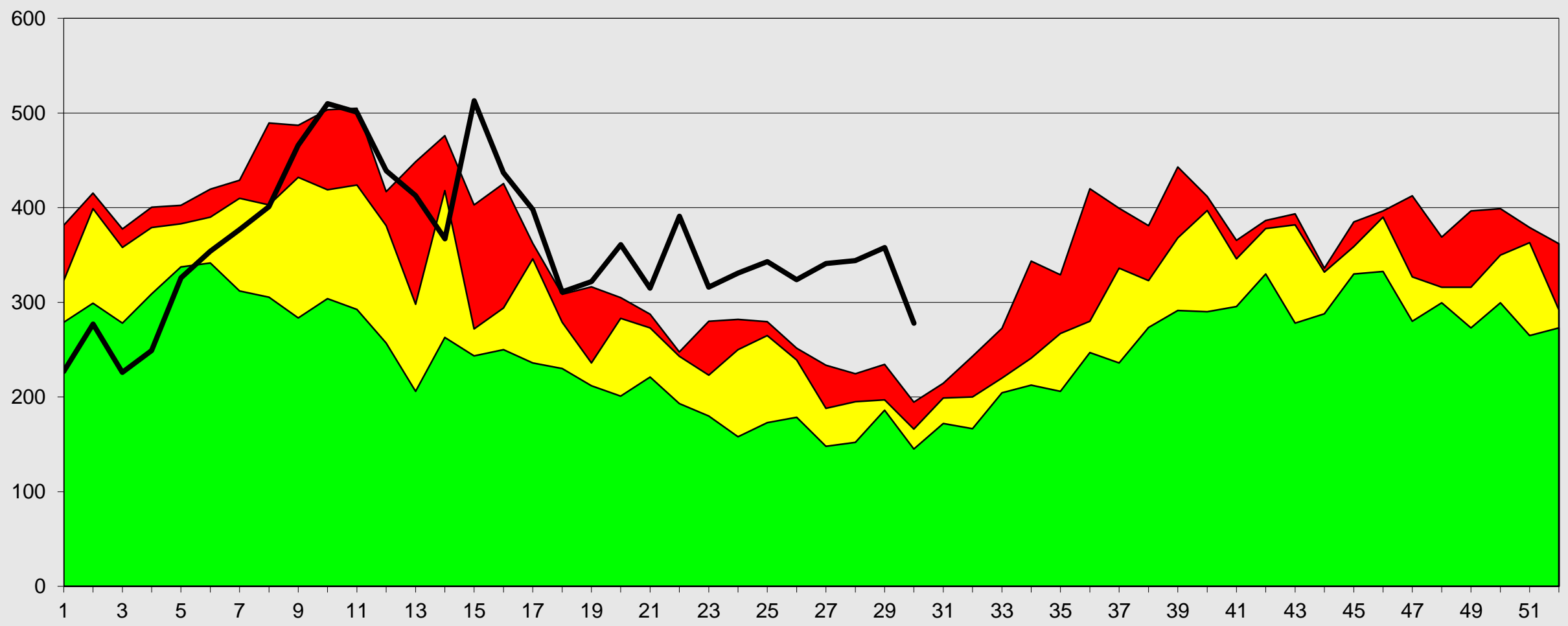

Fuente: Epi VEA RAC
(*) A S.E. 30-2023





Canal Endémico de Edas Mayores de 5 Años Provincia Caylloma 2016- 2023*

Casos

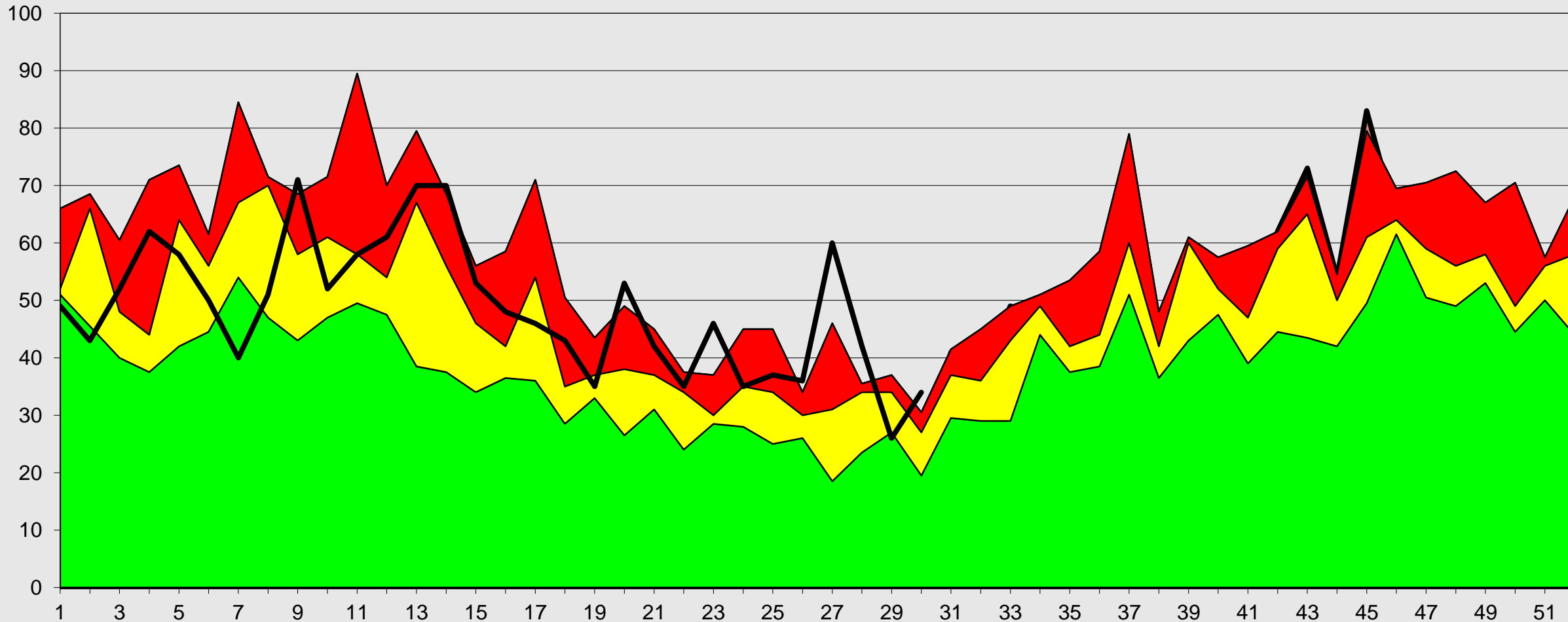

Fuente: Epi VEA RAC

(*) A S.E. 30-2023

Seguridad Alarma Exito

S.E



Canal Endémico notificación de casos sospechosos de Sarampión-Rubéola

Red Arequipa Caylloma 2016 - 2023*

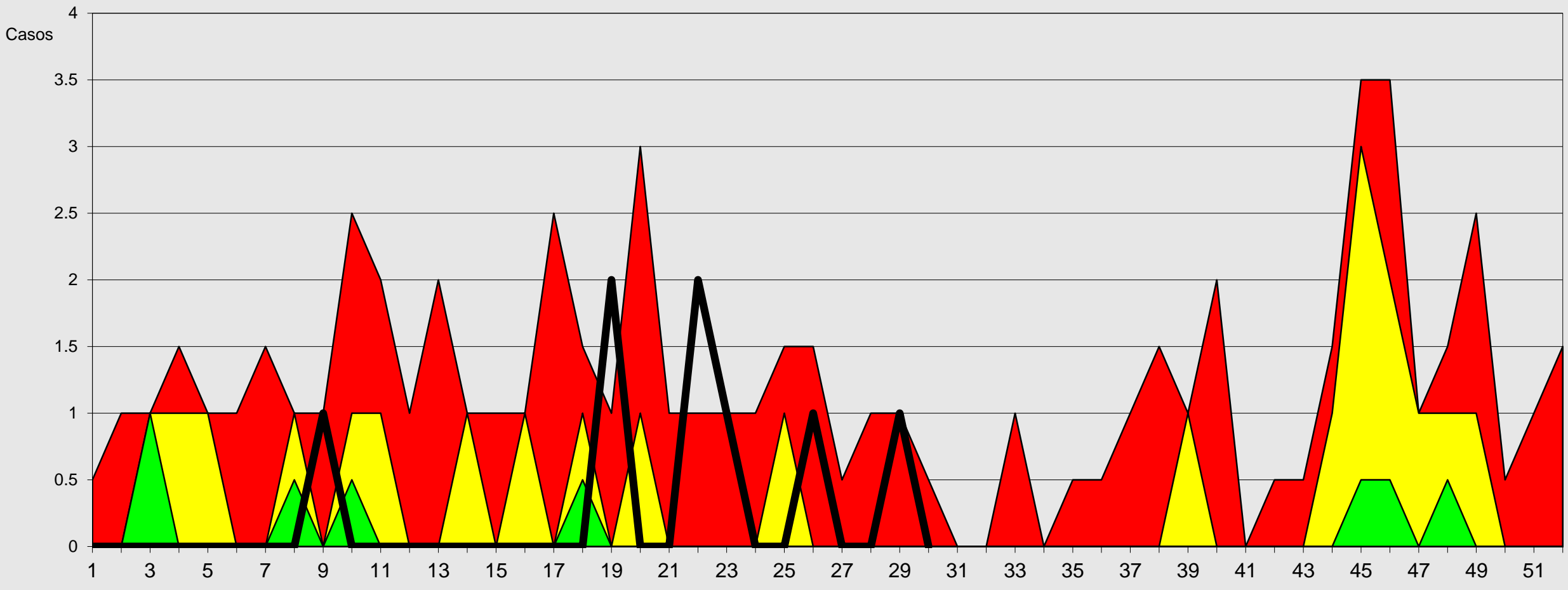

Fuente: Epi VEA RAC
 (*) A S.E 30-2023

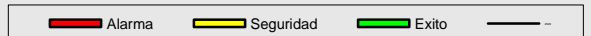



Red de Salud Arequipa Caylloma

Canal Endémico de Mordedura de Perro Red Arequipa Caylloma 2016-2023*

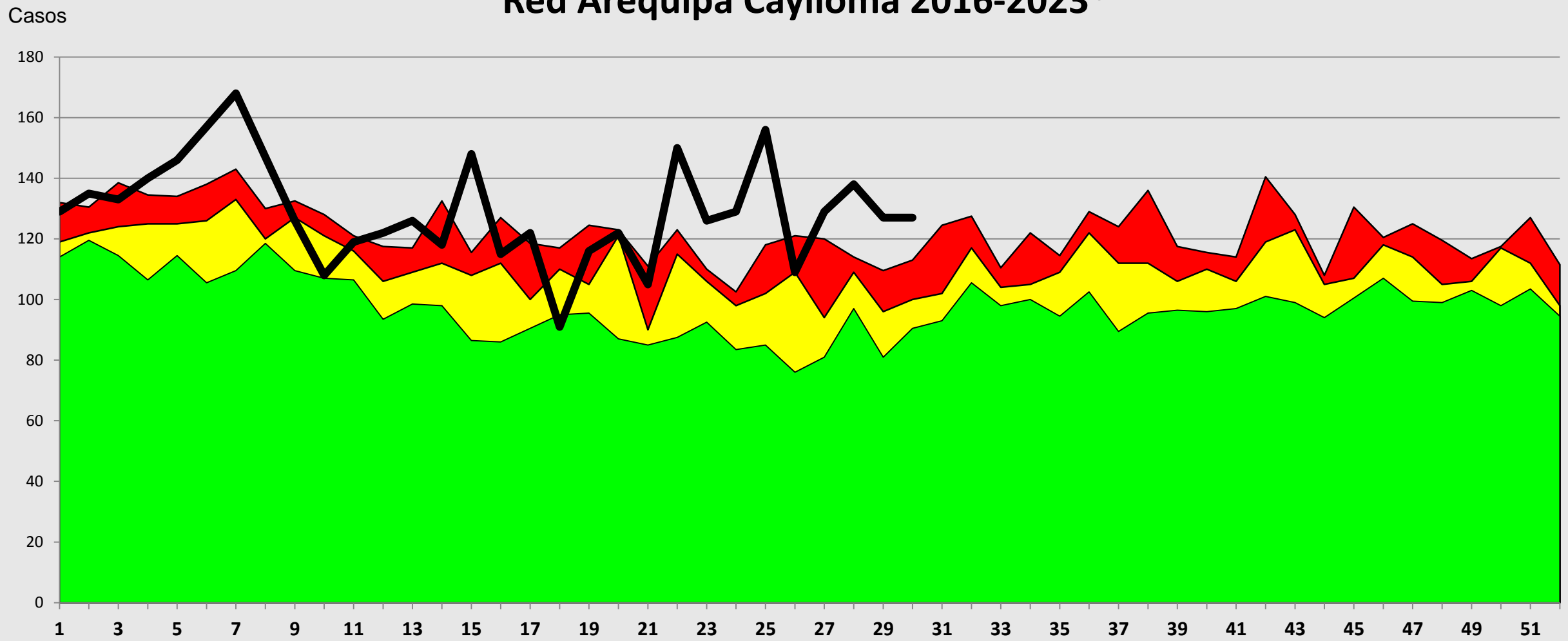

Fuente: Epi VEA RAC
(*) A S.E. 30-2023



Red de Salud Arequipa Caylloma

Casos notificados de conjuntivitis Red Arequipa Caylloma semanas 01 a 30- 2023

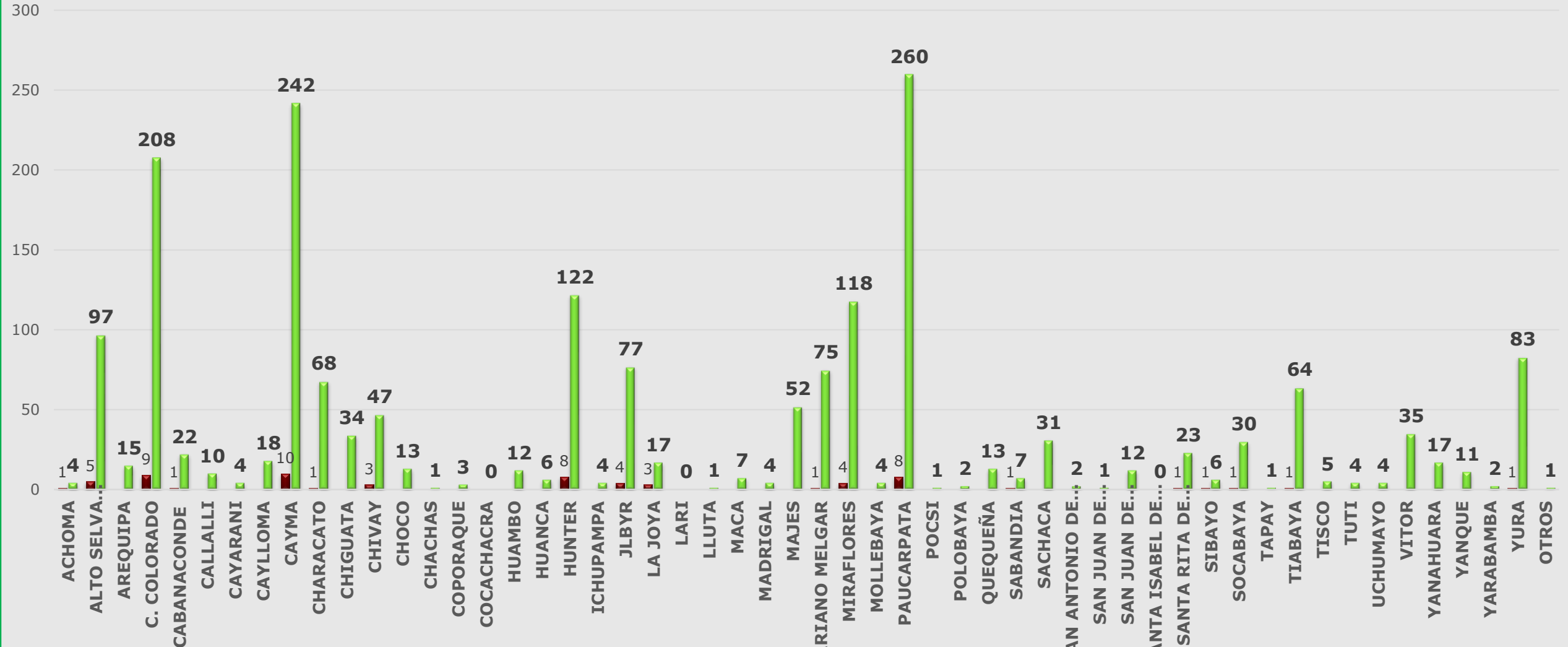

Fuente: Epi VEA RAC
(*) A S.E.30 -2023

SEM 30 ACUM



Casos notificados de Mordeduras de perro/gato Red Arequipa Caylloma semana 01 a 30- 2023

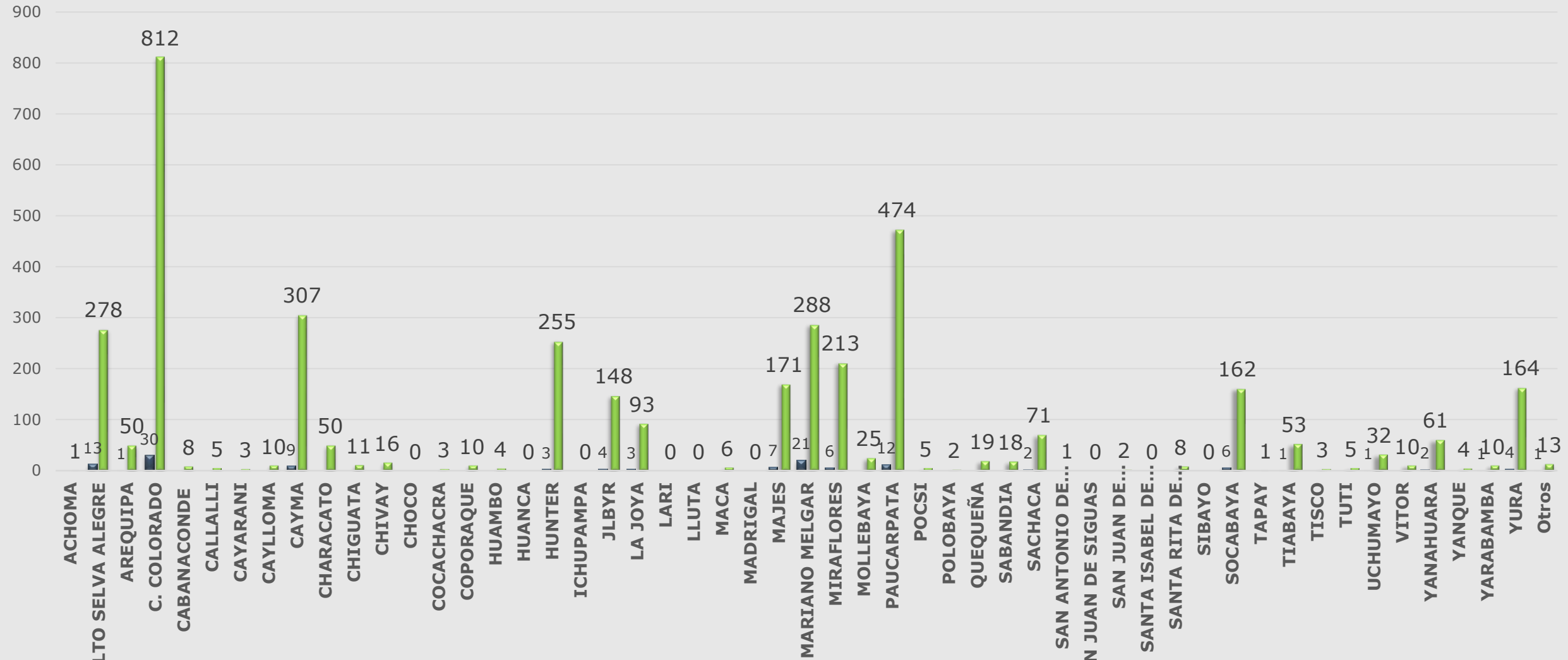

Fuente: Epi VEA RAC
(*) A S.E. 30-2023

■ SEM 30 ■ ACUMULADO



Casos notificados de Hipertensión Arterial Red Arequipa Caylloma S.E. 01 a 30- 2023

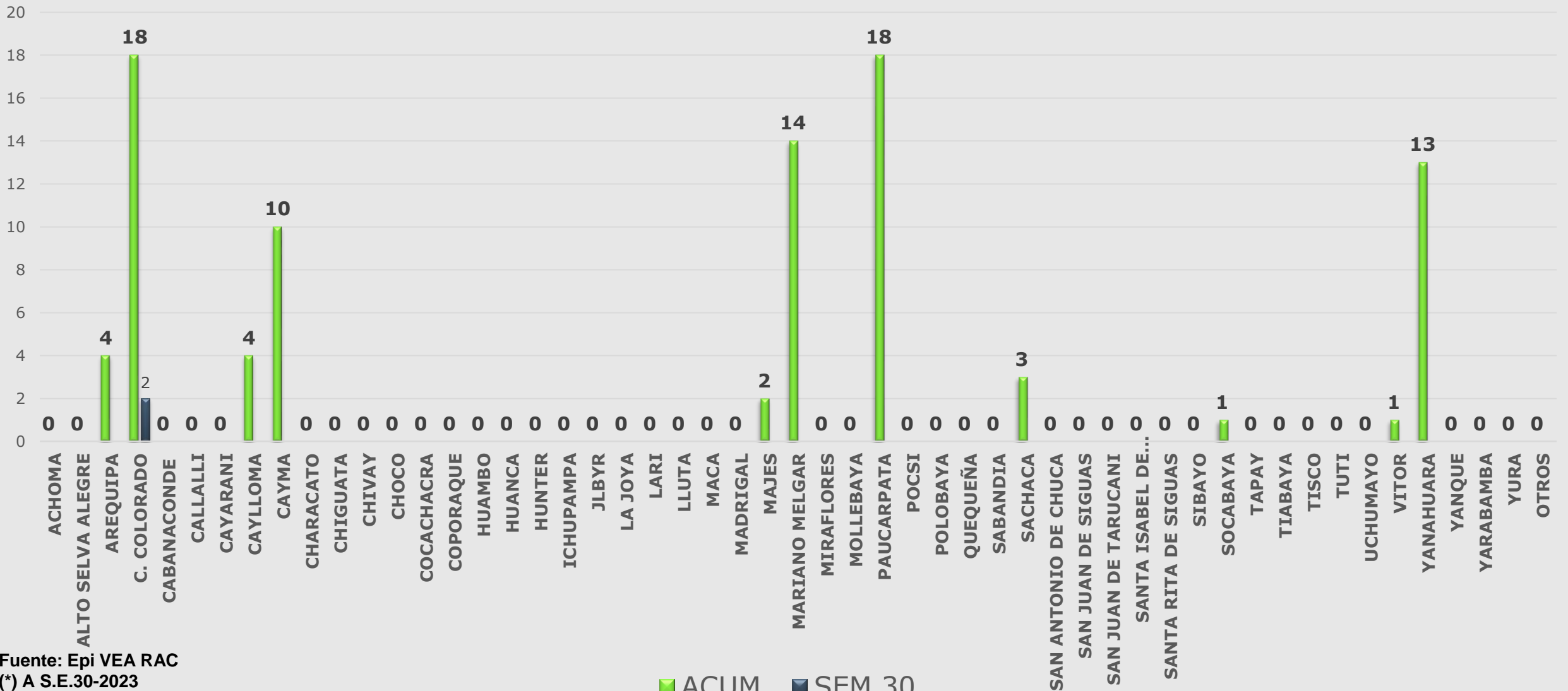

Fuente: Epi VEA RAC
(*) A S.E.30-2023

■ ACUM ■ SEM 30



Red de Salud Arequipa Caylloma

Casos Notificados de Tuberculosis Red Arequipa Caylloma semanas 01 a 30-2023

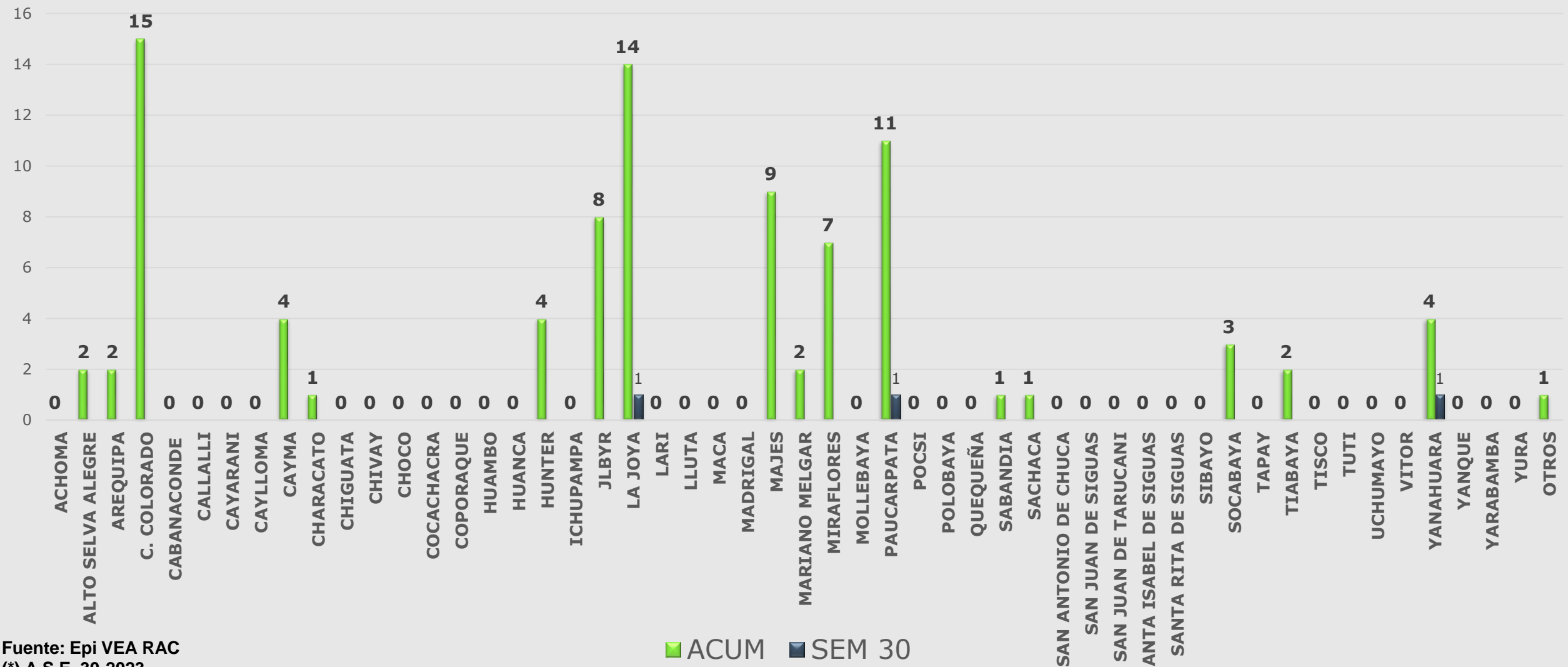

Fuente: Epi VEA RAC
(*) A S.E. 30-2023



Red de Salud Arequipa Caylloma

Casos Notificados de Sifilis, Red Arequipa Caylloma semana 01 a 30-2023

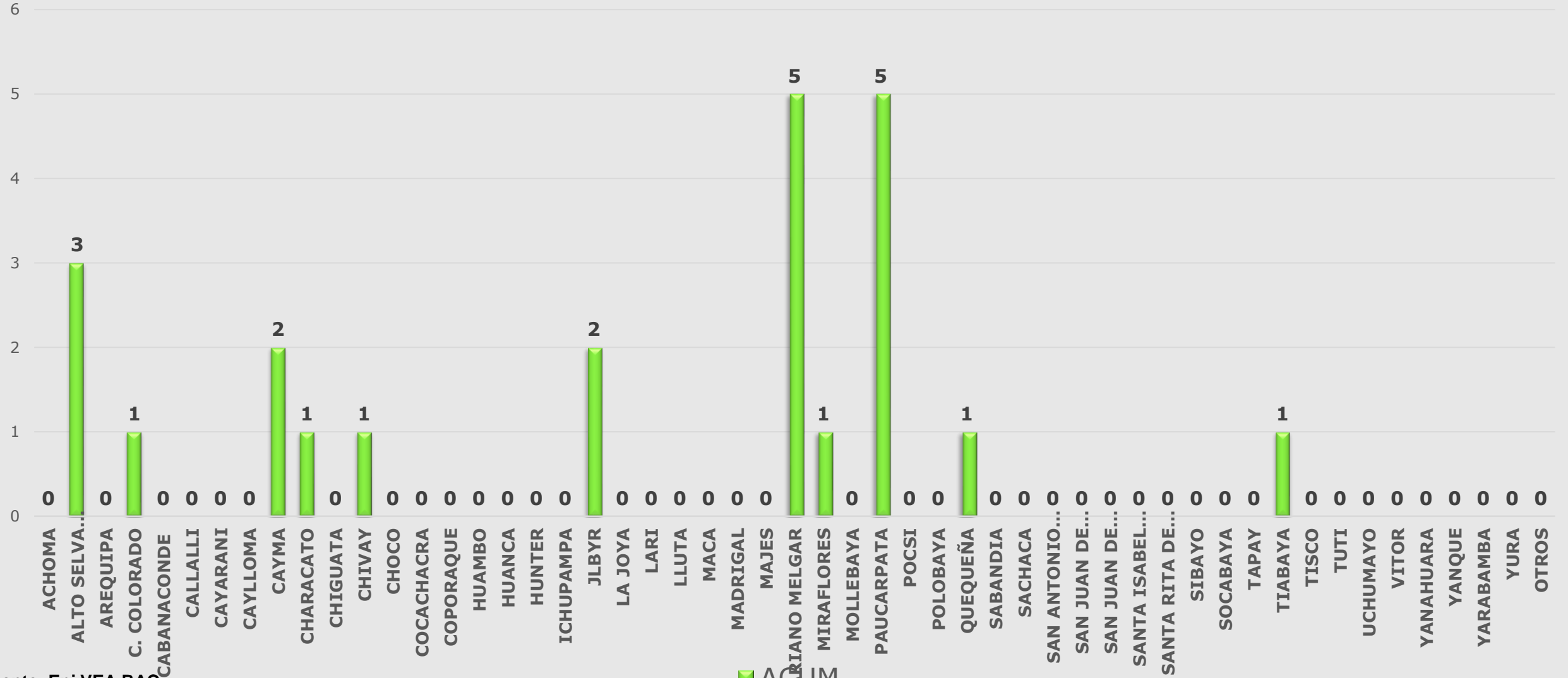

Fuente: Epi VEA RAC
 (*) A.S.E. 30-2023



Red de Salud Arequipa Caylloma

Casos notificados de VIH Red Arequipa Caylloma
semanas 01 a 30-2023

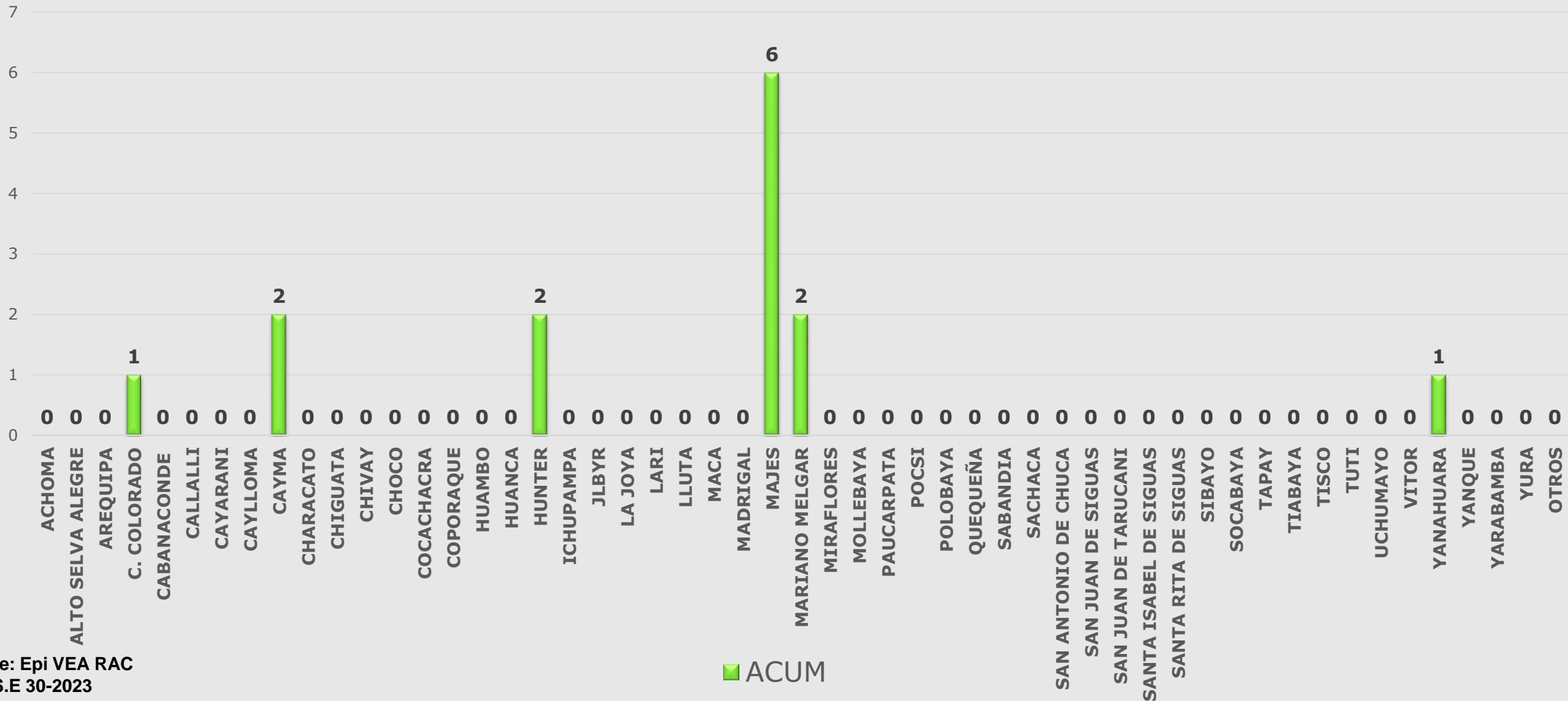

Fuente: Epi VEA RAC
(*) A S.E 30-2023

■ ACUM



Casos notificados de Violencia Familiar Red Arequipa Caylloma semanas 01 a 30- 2023

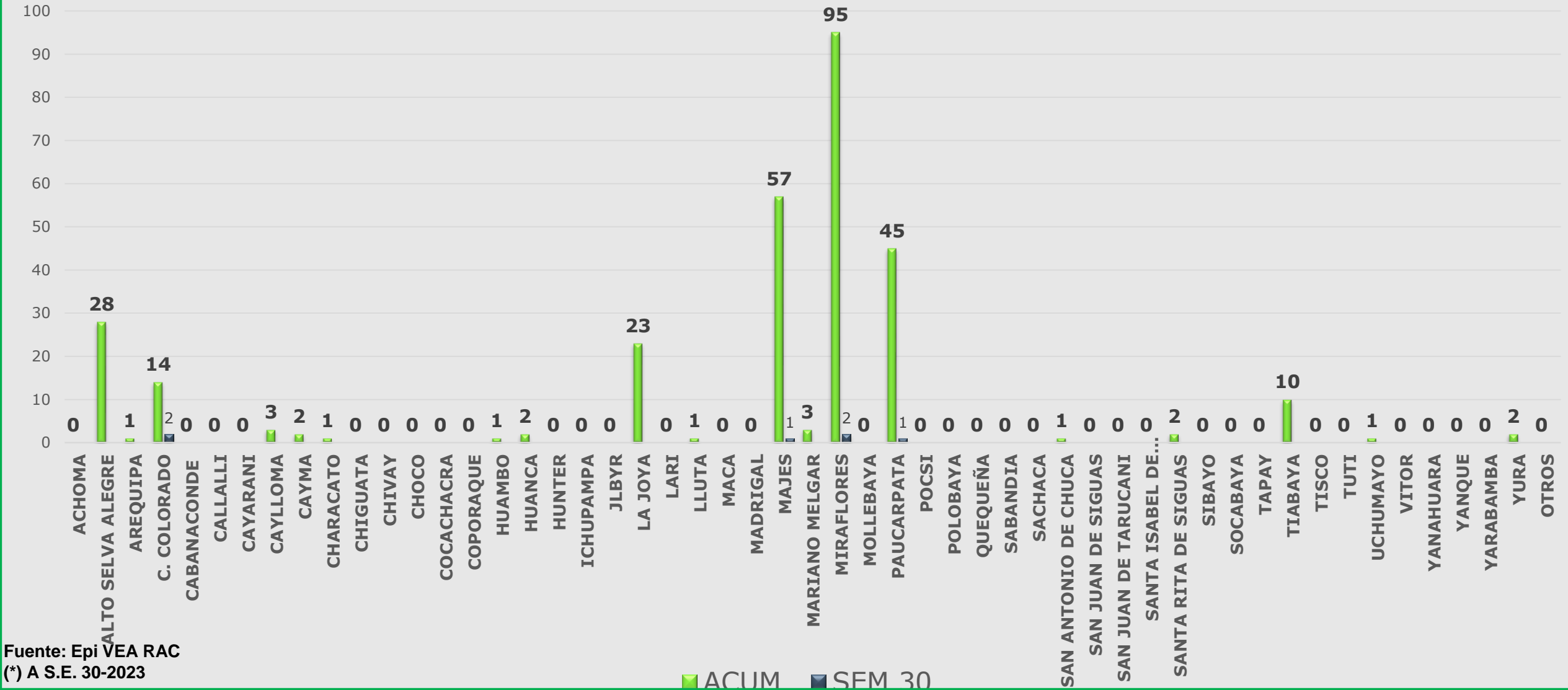

Fuente: Epi VEA RAC
(*) A S.E. 30-2023



Casos notificados por Accidentes de Tránsito Red Arequipa Caylloma semanas 01 a 30 -2023

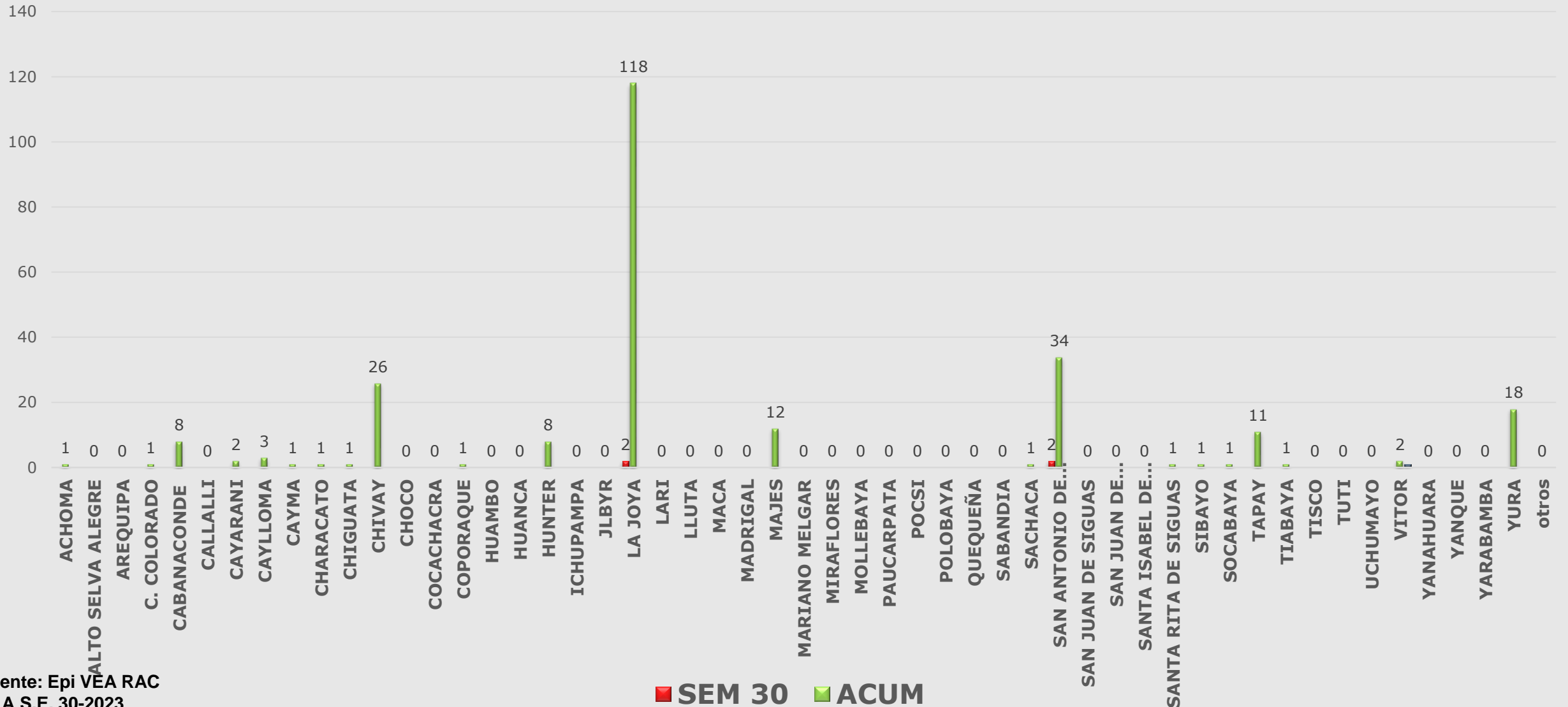

Fuente: Epi VEA RAC
(*) A S.E. 30-2023



Casos notificados por Intoxicación por plaguicidas u organos fosforados, Red Arequipa Caylloma Semana 1 a 30 -2023

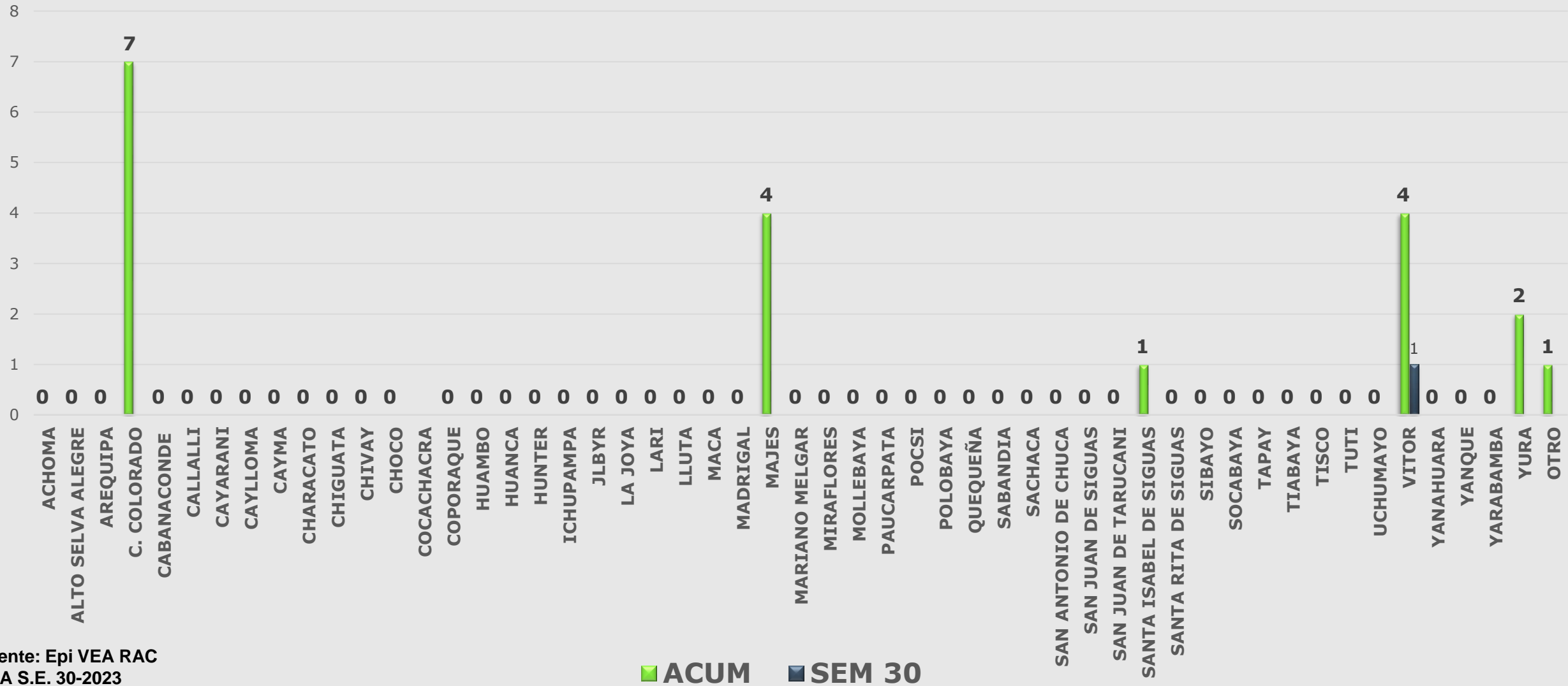

Fuente: Epi VEA RAC
 (*) A S.E. 30-2023



Casos notificados de Diabetes Red Arequipa Caylloma S.E. 01 a 30-2023

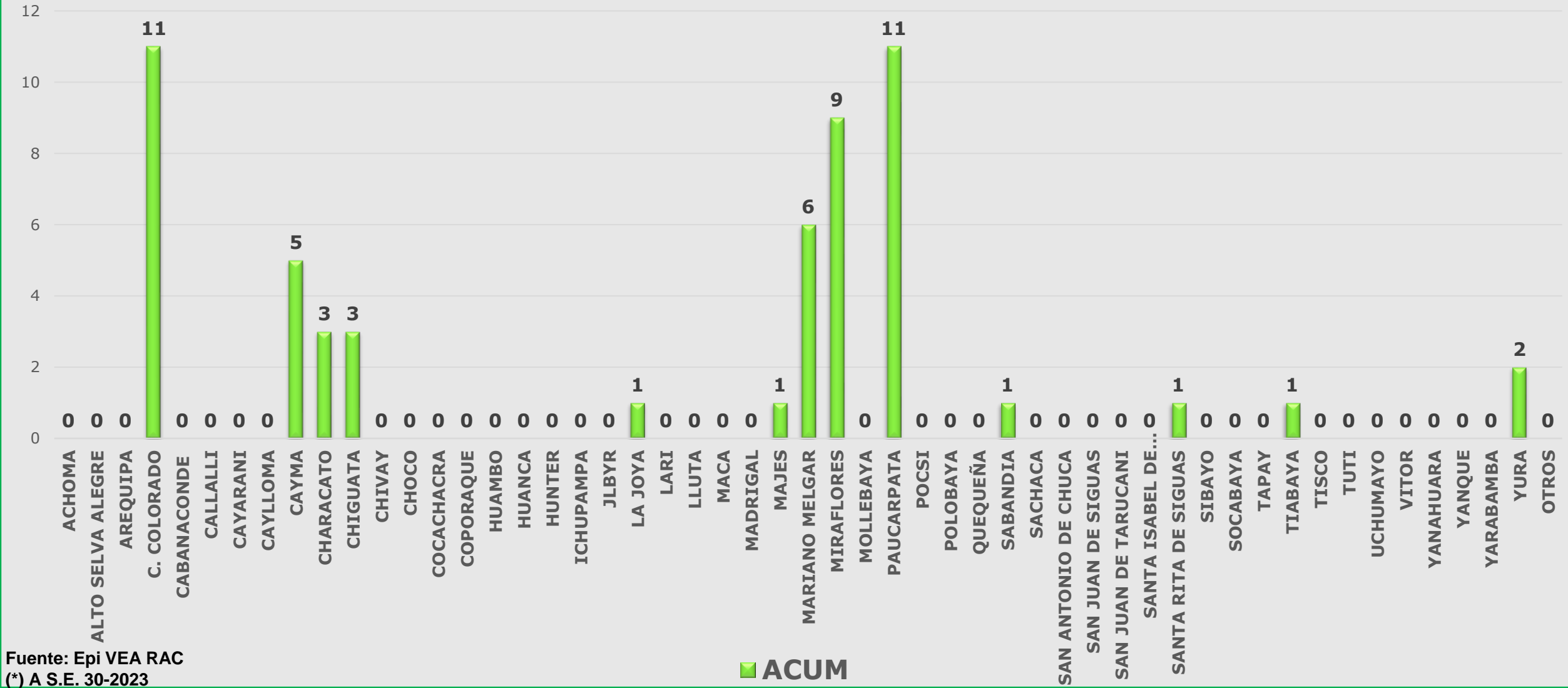

Fuente: Epi VEA RAC
(*) A S.E. 30-2023



Red de Salud Arequipa Caylloma

Casos notificados de Chagas Red Arequipa Caylloma S.E. 01 a 30-2023

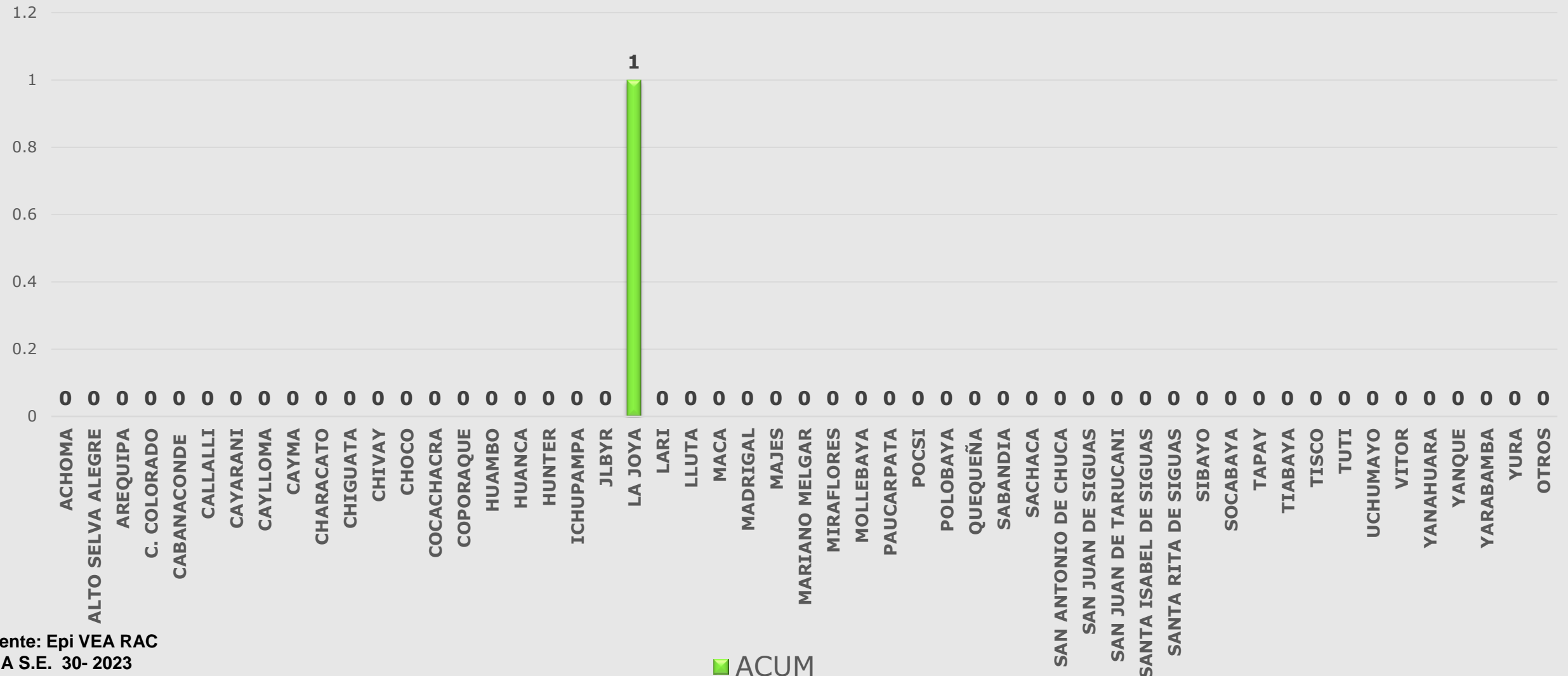

Fuente: Epi VEA RAC
(*) A S.E. 30- 2023

■ ACUM



Casos Notificados de Muerte Perinatal Red Arequipa Caylloma semanas 01 a 30-2023

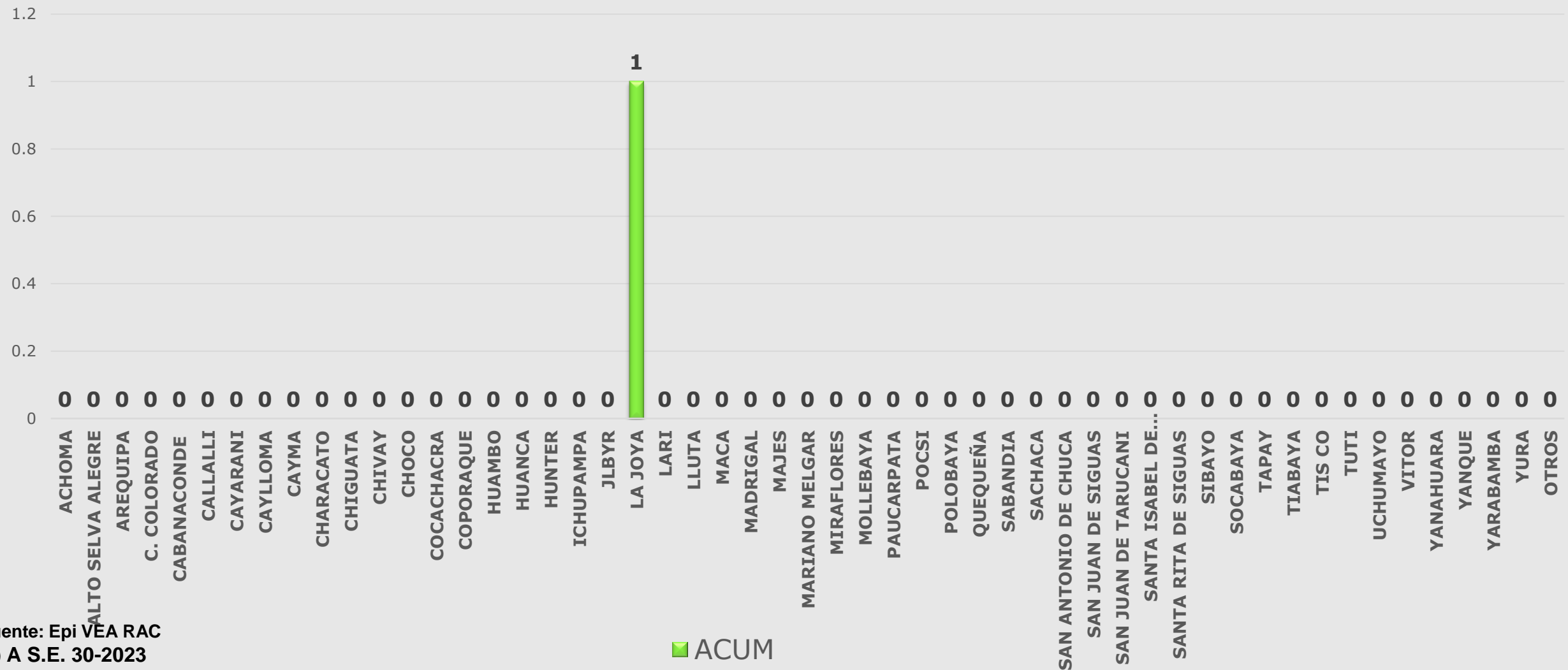

Fuente: Epi VEA RAC
(*) A S.E. 30-2023

■ ACUM



Casos Notificados de Varicela Red Arequipa Caylloma semanas 01 a 30-2023

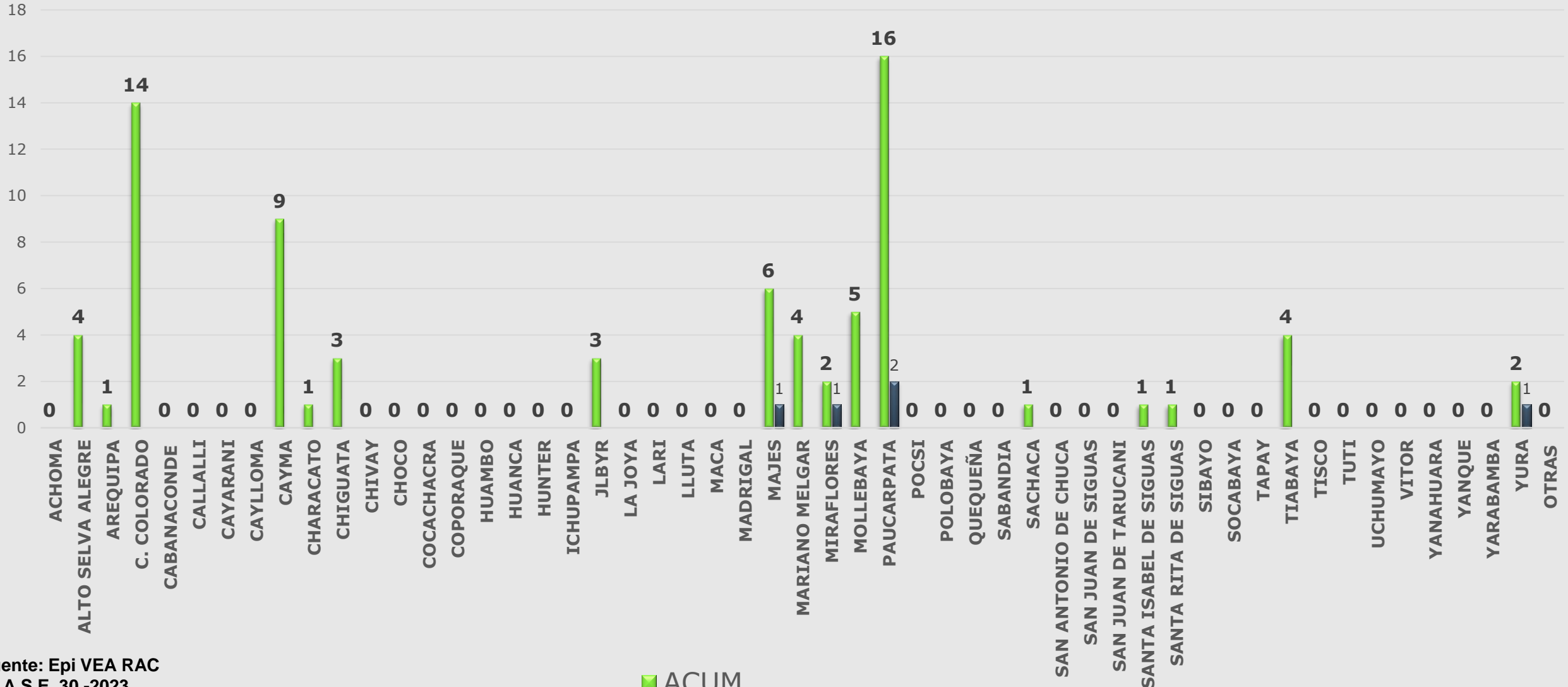

Fuente: Epi VEA RAC
(*) A.S.E. 30 -2023

■ ACUM



Casos notificados por mordeduras de loxocelos, Red Arequipa Caylloma, semanas 1 a 30- 2023

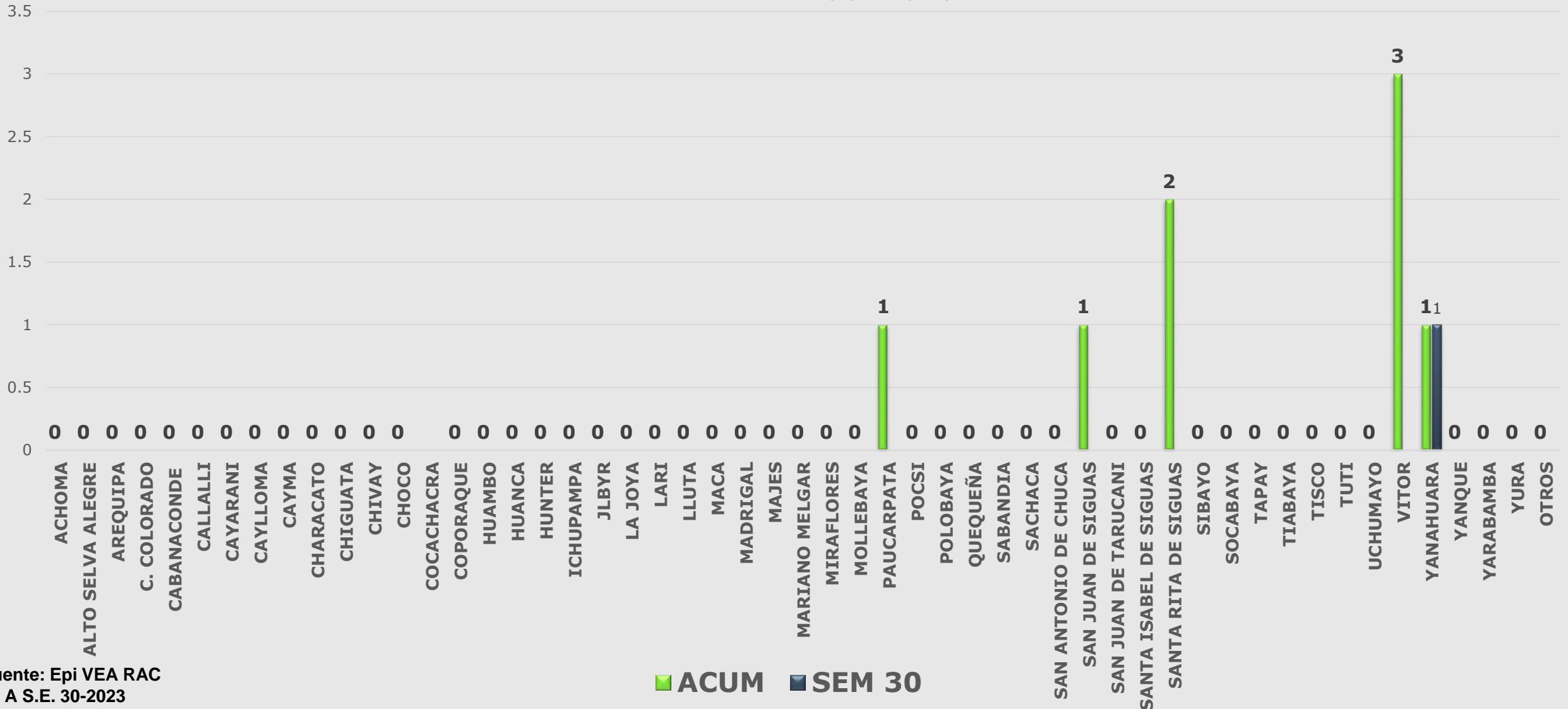

Fuente: Epi VEA RAC
 (*) A S.E. 30-2023